

ATUALIZADO EM: 03/02/2022 às 17:00 Hrs

Painel da Vacinação

Notificados		Suspeitos		Descartados		Confirmados		Óbitos	
SRAG ¹	2.169	SRAG ¹	10	SRAG ¹	1.010	SRAG ¹	1149	SRAG ¹	481
Síndrome Gripal	21.440	Síndrome Gripal	164	Síndrome Gripal	13.755	Síndrome Gripal	7521	Síndrome Gripal	-
Drive Thru (Swab)	22.845	Drive Thru (Swab)	0	Drive Thru (Swab)	15.865	Drive Thru (Swab)	6980	Drive Thru (Swab)	-
Drive - Teste Rápido	8.764	Drive - Teste Rápido	0	Drive - Teste Rápido	6.334	Drive - Teste Rápido	2430	Drive - Teste Rápido	-
Teste Rápido	8.042	Teste Rápido	0	Teste Rápido	7.523	Teste Rápido	519	Teste Rápido	-
Teste Prof. Saúde	1.980	Teste Prof. Saúde	0	Teste Prof. Saúde	1.765	Teste Prof. Saúde	215	Teste Prof. Saúde	11
Presídio	640	Presídio	0	Presídio	262	Presídio	378	Presídio	-
TOTAL	65.880	TOTAL	174	TOTAL	46.514	TOTAL	19.192	TOTAL	492
Influenza		Influenza		Influenza		Influenza	82	Influenza	010

* Neste boletim constam os dados atualizados em tempo real, então poderá haver uma divergência com o Boletim do Estado que é atualizado pela manhã.

**Devido à alteração no protocolo de testagem do Mistério da Saúde, todos os pacientes internados com Síndromes Respiratórias, mesmo sem contato com pessoa contaminada pelo Covid-19 estão sendo testadas pelo Laboratório Central do Estado. Este boletim também contempla os dados suspeitos de viajantes e de pessoas que tiveram contato com possíveis casos confirmados.

***Valores Notificados do Drive Thru correspondem aos pacientes que compareceram para o exame.

¹ Síndrome Respiratória Aguda Grave (SRAG): número de notificação de casos de SRAG internados e óbitos.

Curva Epidemiológica

Testes Realizados com 19192 Casos Confirmados

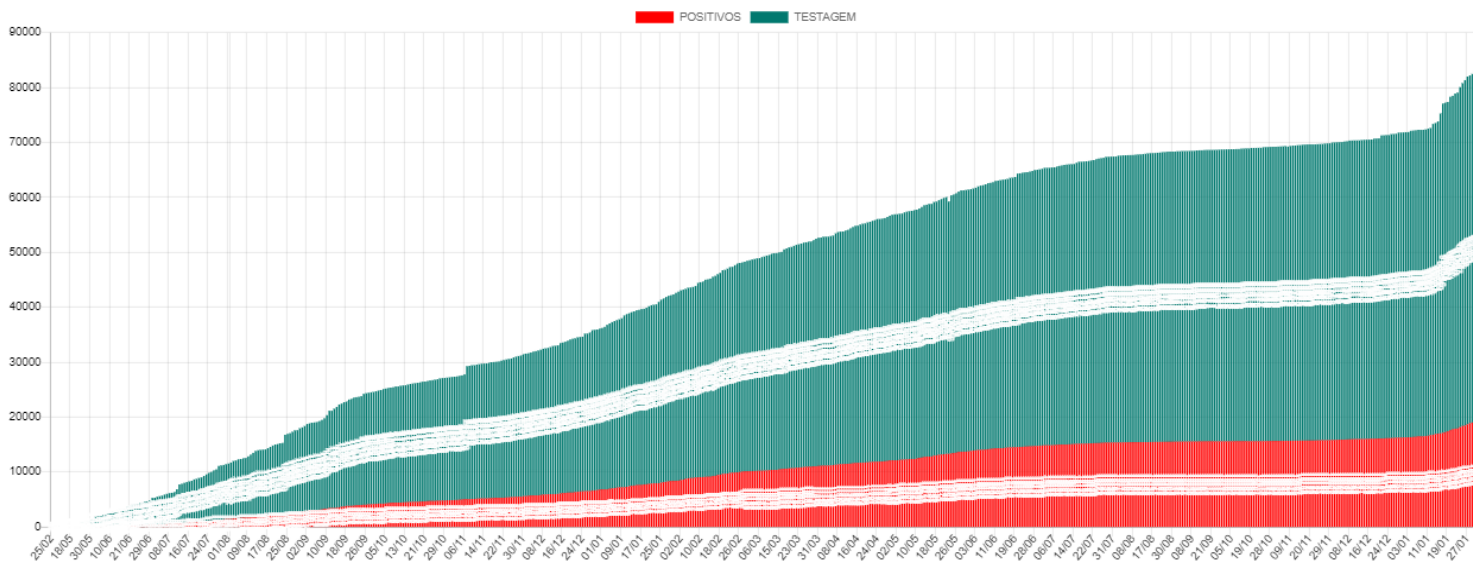

Média Móvel de Casos Positivos

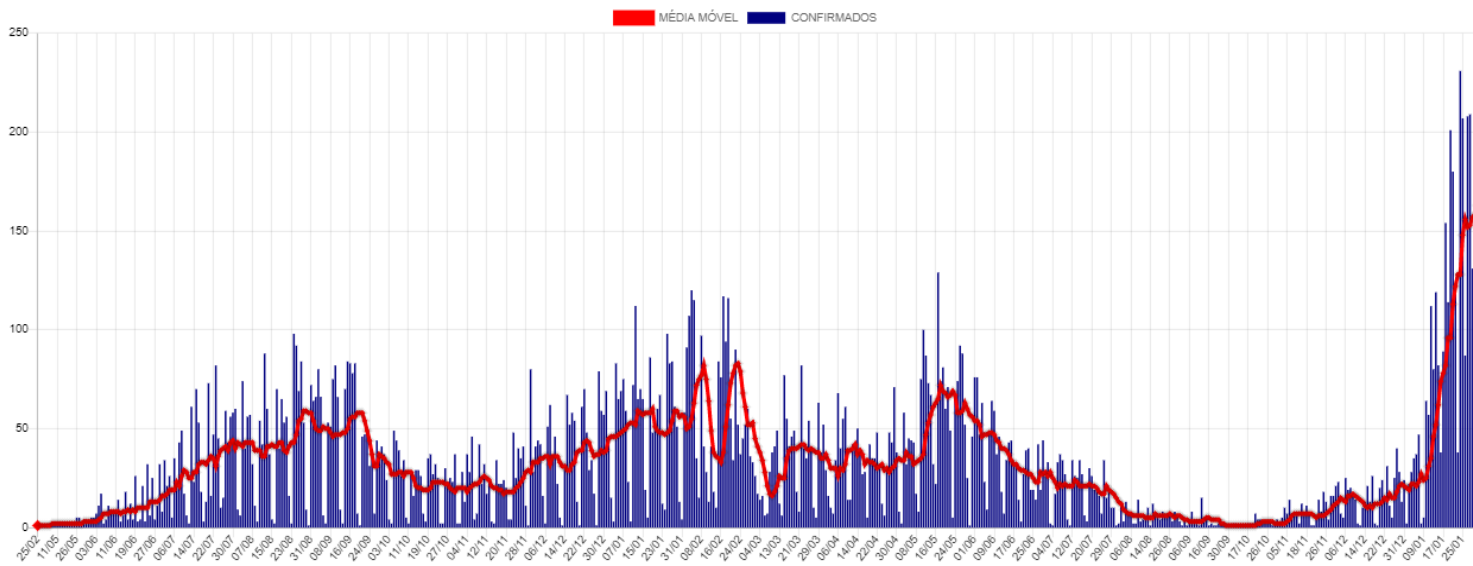

Casos Ativos e Recuperados

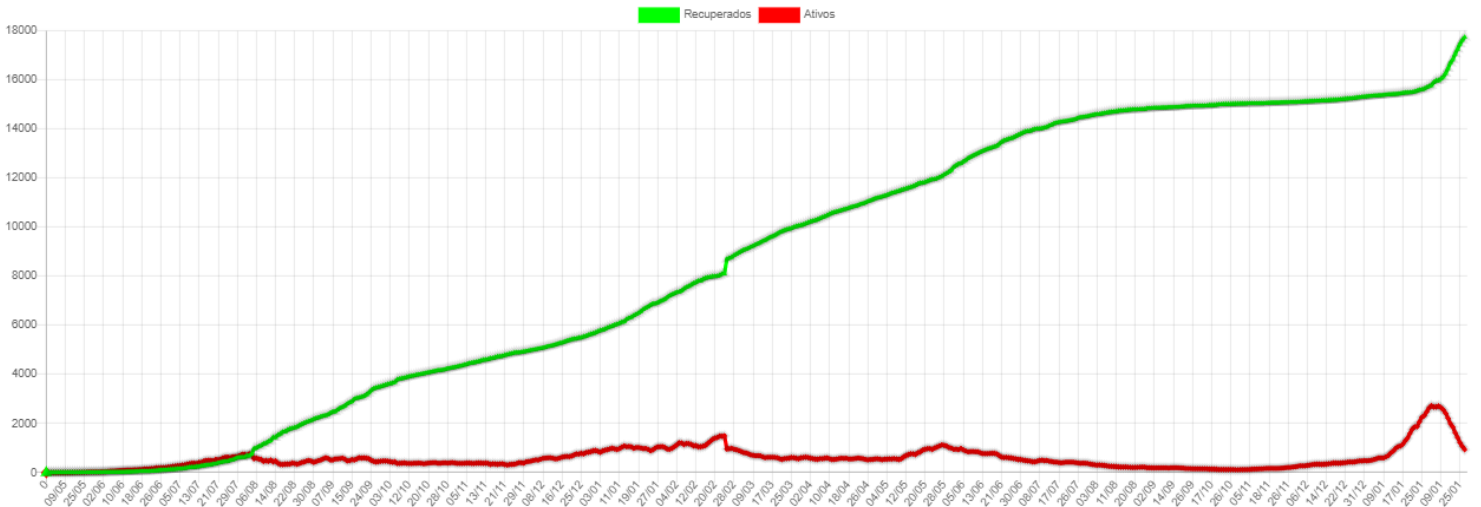

Disponibilidade de Leitos

	TOTAL LEITOS	LEITOS OCUPADOS	DISPONÍVEIS	INTERNADOS HOJE	ALTAS DE HOJE	INFLUENZA	EM VM	SEM VM	POSITIVOS	SUSPEITOS
CTI COVID*	10	3	7	0	1	0	3	0	2	1
LEITOS CLÍNICOS	40	10	30	2	6	0	0	10	8	2
TOTAL	50	13	37	2	7	0	3	10	10	3

CTI Exclusivo COVID-19

Taxa Ocupação

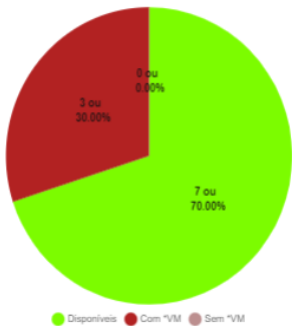

Casos Suspeitos e Confirmados:

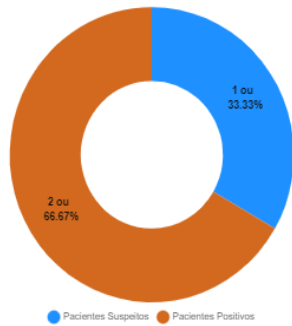

Leitos Clínicos (Casos Moderados)

Taxa Ocupação

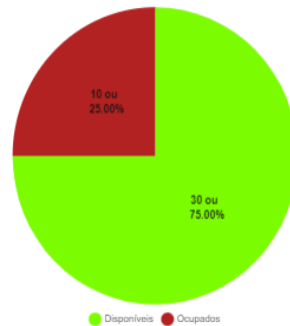

Casos Suspeitos e Confirmados:

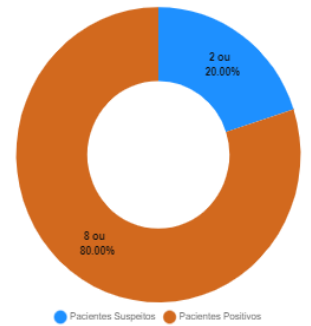

*VM = Ventilação Mecânica

Estatísticas dos Pacientes de COVID19

Situação Clínica Atual dos Casos Positivos

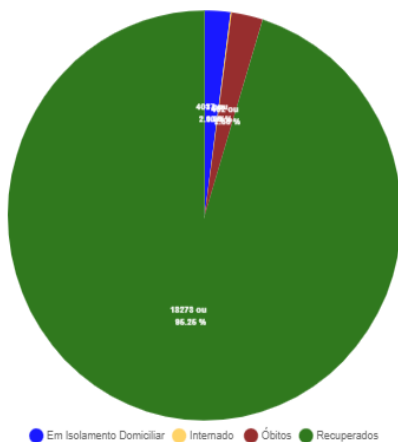

Perfil dos Casos Positivos

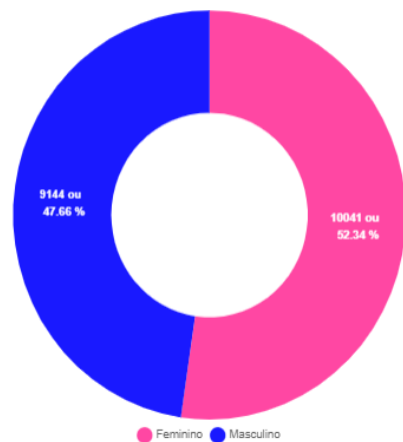

Positivos por Faixa Etária (%)

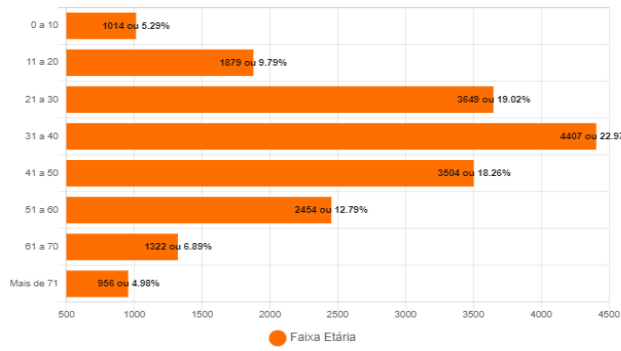

Positivos - Faixa Etária (%) por Sexo

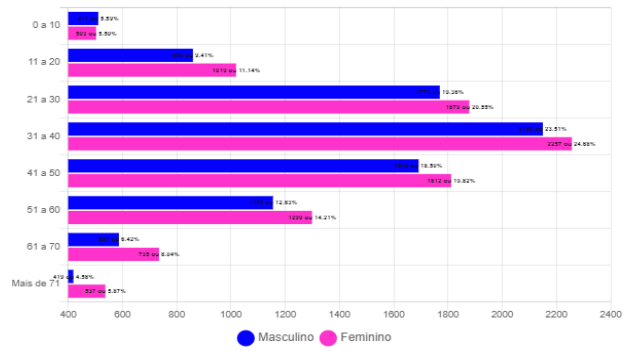

Óbitos Confirmados

Mapa

Exibir resultados por página

Pesquisar

Nº	Sexo	Idade	Notificação	Data Óbito	Comorbidades
492	F	56	27/01/2022	01/02/2022	Nada Relatado
491	M	77	31/01/2022	31/01/2022	*Nada Relatado
490	M	77	04/01/2022	28/01/2022	Hipertensão
489	F	76	21/01/2022	24/01/2022	Neoplasia / Enfisema Pulmonar
488	F	84	04/01/2022	23/01/2022	Diabetes e Hipertensão
487	M	50	14/01/2022	20/01/2022	Hipertensão
486	F	78	06/01/2022	19/01/2022	Hipertensão
485	F	59	17/01/2022	17/01/2022	Nada Relatado
484	M	68	30/12/2021	16/01/2022	Etilista
483	M	86	15/01/2022	16/01/2022	Nada Relatado
482	F	41	31/12/2021	06/01/2022	Epilepsia
481	F	100	28/12/2021	01/01/2022	Nada Relatado
480	M	55	04/12/2021	31/12/2021	Nada Relatado
479	F	71	29/12/2021	29/12/2021	Hipertensão
478	F	72	17/12/2021	28/12/2021	Nada Relatado

Mostrando de 1 até 15 de 492 registros

Anterior 1 2 3 4 5 ... 33 Próximo

Óbitos por Faixa Etária (%)

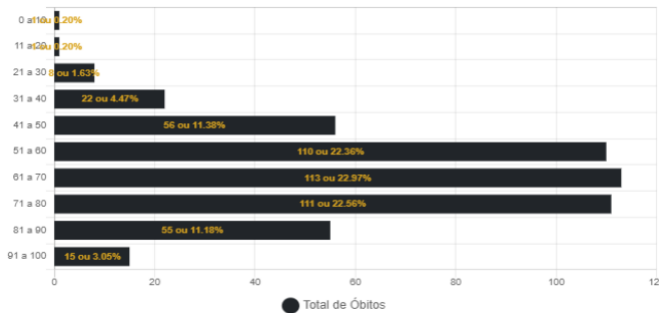

Óbitos por Data

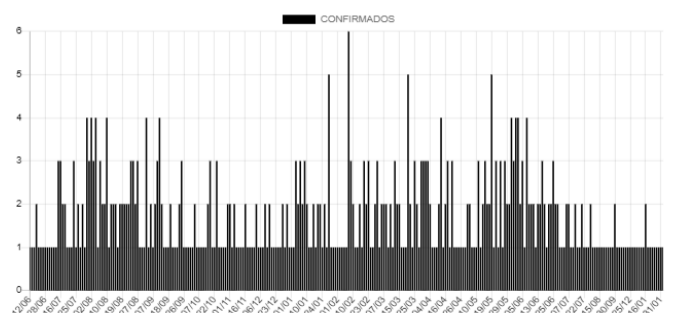

Óbitos por Influenza Confirmados

Exibir resultados por página

Pesquisar

Nº	Sexo	Idade	Notificação	Data Óbito	Comorbidades
10	M	57	03/01/2022	24/01/2022	* Desnutrição, Etilista Crônico
09	F	97	14/01/2022	19/01/2022	Doença Cardiovascular
08	M	50	06/01/2022	11/01/2022	Diabetes
07	F	75	09/01/2022	09/01/2022	Hipertensão
06	F	49	08/01/2022	09/01/2022	Doença Neurológica Crônica
05	F	61	01/01/2022	10/01/2022	Diabetes e Hipertensão
04	M	83	29/12/2021	04/01/2022	Hipertensão
03	M	72	30/12/2021	05/01/2022	Hipertensão e Fumante
02	F	74	01/01/2022	04/01/2022	Hipertensão
01	F	76	20/12/2021	28/12/2021	Desnutrição

Mostrando de 1 até 10 de 10 registros

Anterior 1 Próximo

Casos Positivos diários

Exibir resultados por página

Pesquisar

Nº	Sexo	Idade	Notificação	Local/Contato	Situação
19192	M	60	31/01/2022	Transmissão comunitária	internado - leito clínico
19191	F	72	31/01/2022	Transmissão comunitária	internado - leito clínico
19187	F	83	27/01/2022	Transmissão comunitária	internado - leito clínico
19185	M	70	30/01/2022	Transmissão comunitária	em isolamento domiciliar
19184	M	17	30/01/2022	Transmissão comunitária	em isolamento domiciliar
19183	M	30	01/02/2022	Transmissão comunitária	em isolamento domiciliar
19182	F	32	18/01/2022	Transmissão comunitária	em isolamento domiciliar
19181	M	32	01/02/2022	Transmissão comunitária	em isolamento domiciliar
19180	M	4	30/01/2022	Transmissão comunitária	em isolamento domiciliar
19179	M	17	30/01/2022	Transmissão comunitária	em isolamento domiciliar

Mostrando de 1 até 10 de 420 registros

Anterior 1 2 3 4 5 ... 42 Próximo

CASOS ACUMULADOS DE COVID-19 POR BAIRRO EM CORUMBÁ ATÉ 03/02/2022

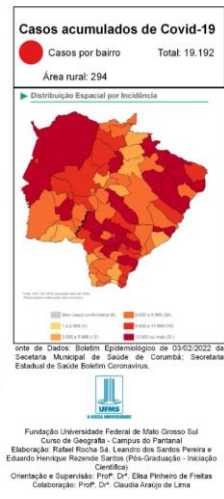
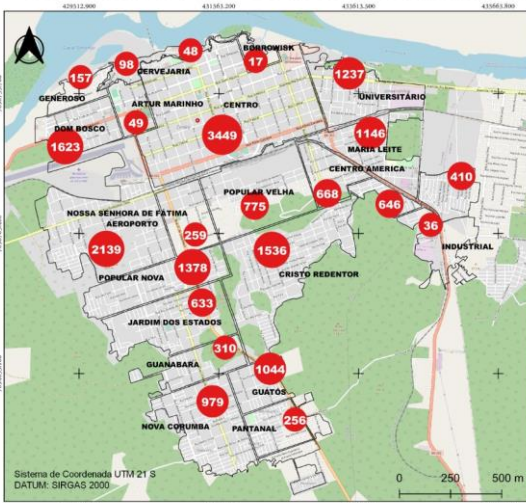

CASOS RECUPERADOS DE COVID-19 POR BAIRRO EM CORUMBÁ ATÉ 03/02/2022

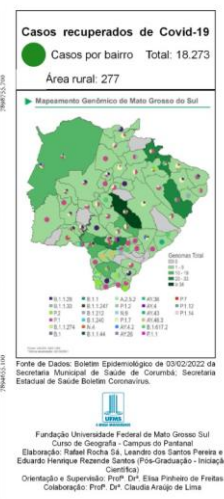

BAIRROS COM ÓBITOS CONFIRMADOS POR COVID-19 EM CORUMBÁ ATÉ 03/02/2022

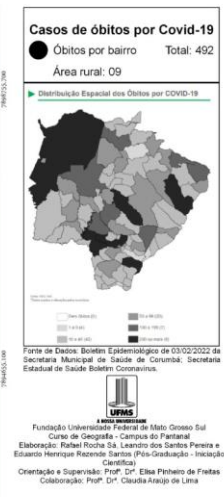

CASOS EM ISOLAMENTO DOMICILIAR POR BAIRRO EM CORUMBÁ ATÉ 03/02/2022

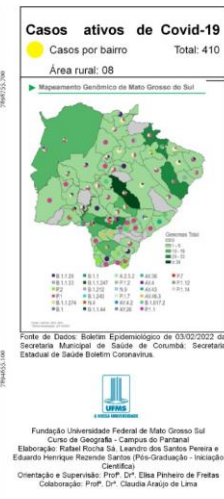

acompanhe as informações oficiais

65.880	100%	NOTIFICADOS	
46.514	70.6%	DESCARTADOS	
174	0.26%	SUSPEITOS	
19.192	29.13%	CONFIRMADOS	+7 hoje
18.273	95.21%	RECUPERADOS	+126 hoje
403	2.1%	ATIVOS	-123 hoje
13	0.07%	INTERNADOS	-01 hoje
492	2.56%	ÓBITOS	+01 hoje

INFLUENZA

82	100%	CONFIRMADOS	+02 hoje
0	0%	INTERNADOS	-04 hoje
10	12.2%	ÓBITOS	+01 hoje

3
FEVEREIRO

MEDIDAS IMPORTANTES

PARA CONTENÇÃO DA TRANSMISSIBILIDADE DO COVID-19, DEVERÃO SER ADOTADAS COMO MEDIDA NÃO FARMACOLÓGICA:

- O isolamento domiciliar da pessoa com sintomas respiratórios e das pessoas que residam no mesmo endereço, ainda que estejam assintomáticos, devendo permanecer em isolamento pelo período máximo de 14 (quatorze) dias.
- Considerar isolamento domiciliar voluntário de viajantes sem sintomas respiratórios por no mínimo 7 (sete) dias após chegada na cidade. Exceção áreas essenciais como saúde, segurança pública, abastecimento e transporte.
- Considera-se pessoa com sintomas respiratórios, a apresentação de tosse seca, dor de garganta, ou dificuldade respiratória, acompanhada ou não de febre, desde que seja confirmado por atestado médico.
- As pessoas com mais de 60 anos de idade, devem observar o distanciamento social, restringindo seus deslocamentos para realização de atividades estritamente necessárias, evitando transporte de utilização coletiva, viagens e eventos esportivos, artísticos, culturais, científicos, comerciais e religiosos e outros com concentração próxima de pessoas.
- Observância ao decreto municipal nº 2.287 de 17 de abril de 2020 em relação ao toque de recolher diário das 21h as 05h.
- Obrigatoriedade do uso de máscara facial, conforme Decreto N°2.300, em 5 de maio de 2020.

NOTIFICAÇÃO DE CASO SUSPEITO

NOTIFICAÇÃO IMEDIATA DE TODO CASO DE SRAG HOSPITALIZADO E ÓBITO POR SRAG, DEVENDO SER REALIZADA POR MEIO DOS TELEFONES:

* **Vigilância Epidemiológica Municipal:** (67) 3907-5443.

* **Gerência Técnica de Influenza e Doenças Respiratórias do Estado:** (67) 3318-1831 (durante horário de expediente da SES).

* **PLANTÃO 24HS CIEVS:** 98477-3435 (ligação e whatsapp).

- Preencher a FICHA DE REGISTRO INDIVIDUAL – CASOS DE SÍNDROME RESPIRATÓRIA AGUDA GRAVE HOSPITALIZADOS e GAL (Gerenciamento de Ambiente Laboratorial), não havendo mais necessidade de preenchimento do sistema online RED CAP.
- NÃO devem ser notificados casos isolados de SG (Síndrome Gripal), com ou sem fator de risco para complicações pela doença.

DRIVE-THRU

Agendamento exclusivamente pelo Site: sisms.corumba.ms.gov.br/covid.

CRITÉRIOS PARA CASO SUSPEITO DE DOENÇA PELO CORONAVÍRUS 2019 (COVID-19)

Pacientes com Síndrome Respiratória Aguda Grave (SRAG): Indivíduo hospitalizado com febre, mesmo que referida, acompanhada de tosse ou dor de garganta e que apresente dispneia. Devem ser notificados, de forma individual, todos os casos que atendam à definição de SRAG e óbitos por SRAG.

CASO CONFIRMADO DE DOENÇA PELO CORONAVÍRUS 2019 (COVID-19)

CRITÉRIO LABORATORIAL: Resultado positivo em RT-PCR, pelo protocolo Charité.

CASO DESCARTADO DE INFECÇÃO HUMANA PELO CORONAVÍRUS

Caso que apresente resultado laboratorial negativo para COVID-19 OU confirmação laboratorial para outro agente etiológico.

Resumo

Baixar PDF

+ Boletins

Acessar Paineis da Vacinação - Corumbá