

ATUALIZADO EM: 03/01/2023 às 15:00 Hrs

Painel da Vacinação

## Notificados

SRAG <sup>1</sup>	2.366
Síndrome Gripal	31.335
Drive Thru (Swab)	23.395
Drive - Teste Rápido	8.815
Teste Rápido	8.063
Teste Prof. Saúde	2.004
Presídio	640
<b>TOTAL</b>	<b>76.618</b>
Influenza	

## Suspeitos

SRAG <sup>1</sup>	1
Síndrome Gripal	0
Drive Thru (Swab)	0
Drive - Teste Rápido	0
Teste Rápido	0
Teste Prof. Saúde	0
Presídio	0
<b>TOTAL</b>	<b>1</b>
Influenza	

## Descartados

SRAG <sup>1</sup>	1.088
Síndrome Gripal	20.906
Drive Thru (Swab)	16.336
Drive - Teste Rápido	6.381
Teste Rápido	7.523
Teste Prof. Saúde	1.763
Presídio	262
<b>TOTAL</b>	<b>54.259</b>
Influenza	

## Confirmados

SRAG <sup>1</sup>	1277
Síndrome Gripal	10429
Drive Thru (Swab)	7059
Drive - Teste Rápido	2434
Teste Rápido	540
Prof. de Saúde	241
Presídio	378
<b>TOTAL</b>	<b>22.358</b>
Influenza	84

## Óbitos

SRAG <sup>1</sup>	510
Síndrome Gripal	-
Drive Thru (Swab)	-
Drive - Teste Rápido	-
Teste Rápido	-
Prof. de Saúde	11
Presídio	-
<b>TOTAL</b>	<b>521</b>
Influenza	011

\* Neste boletim constam os dados atualizados em tempo real, então poderá haver uma divergência com o Boletim do Estado que é atualizado pela manhã.

\*\*Devido à alteração no protocolo de testagem do Ministério da Saúde, todos os pacientes internados com Síndromes Respiratórias, mesmo sem contato com pessoa contaminada pelo Covid-19 estão sendo testadas pelo Laboratório Central do Estado. Este boletim também contempla os dados suspeitos de viajantes e de pessoas que tiveram contato com possíveis casos confirmados.

\*\*\*Valores Notificados do Drive Thru correspondem aos pacientes que compareceram para o exame.

<sup>1</sup> Síndrome Respiratória Aguda Grave (SRAG): número de notificação de casos de SRAG internados e óbitos.

## Curva Epidemiológica

Testes Realizados com 22358 Casos Confirmados

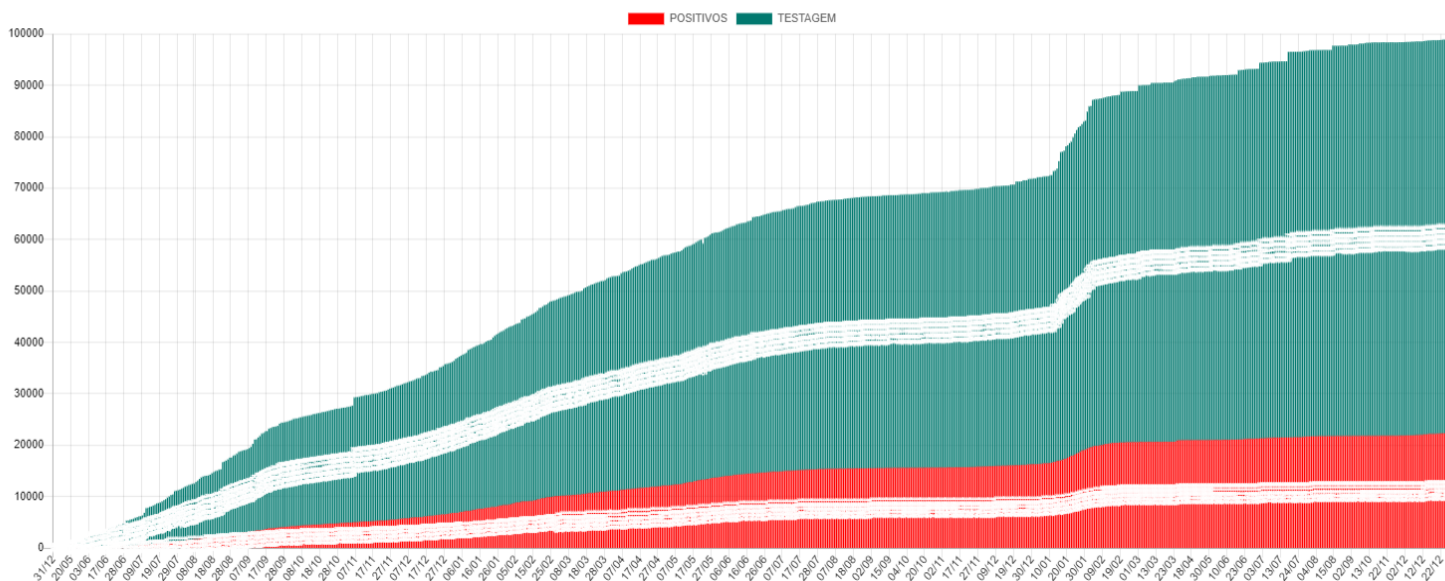

Média Móvel de Casos Positivos

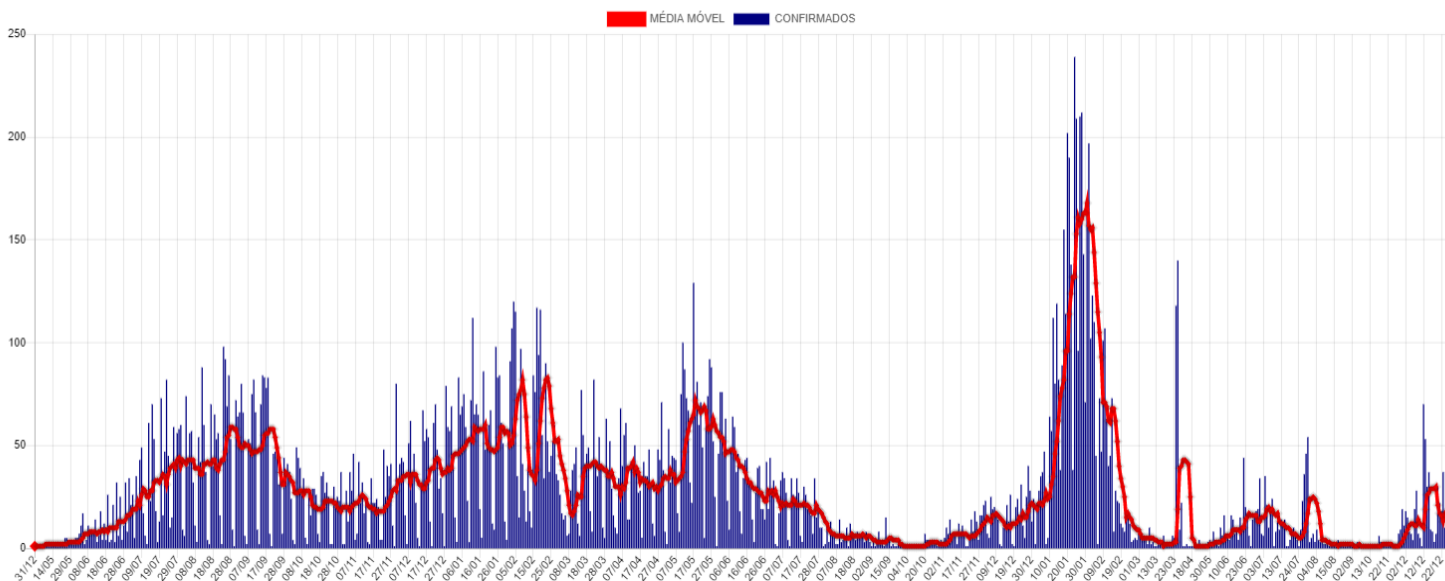

## Casos Ativos e Recuperados

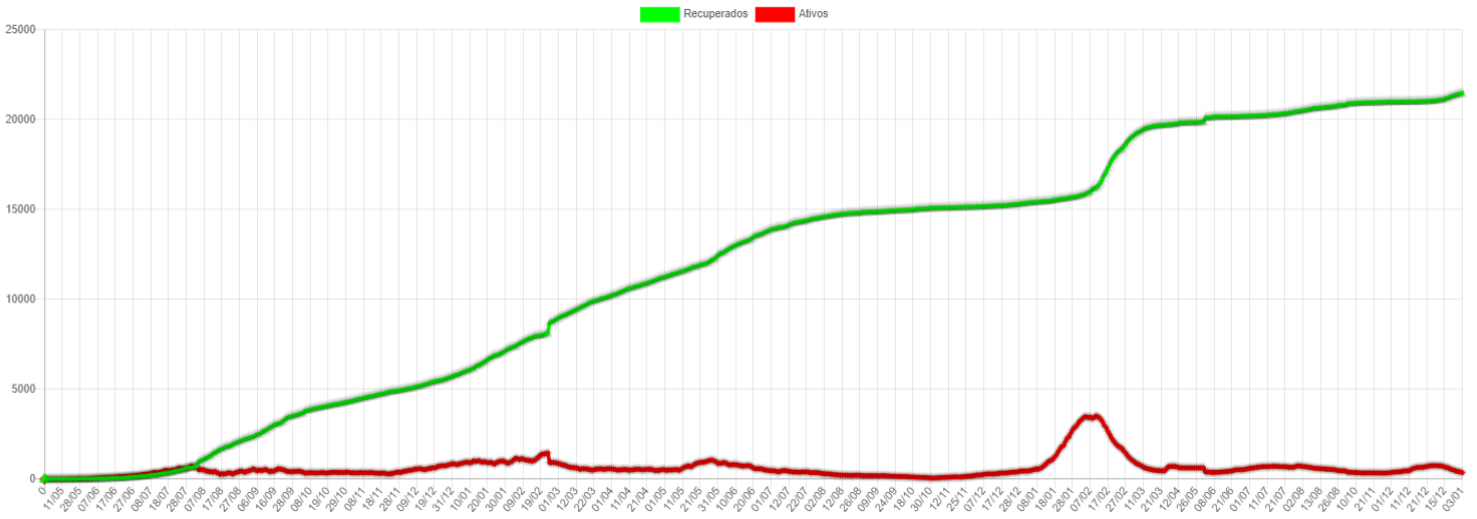

## Disponibilidade de Leitos

	TOTAL LEITOS	LEITOS OCUPADOS	DISPONÍVEIS	INTERNADOS HOJE	ALTAS DE HOJE	INFLUENZA	EM VM	SEM VM	POSITIVOS	SUSPEITOS
<b>CTI COVID*</b>	10	1	9	0	1	0	0	1	1	0
<b>LEITOS CLÍNICOS</b>	40	5	35	1	4	0	0	5	3	2
<b>TOTAL</b>	50	6	44	1	5	0	0	6	4	2

### CTI Exclusivo COVID-19

#### Taxa Ocupação

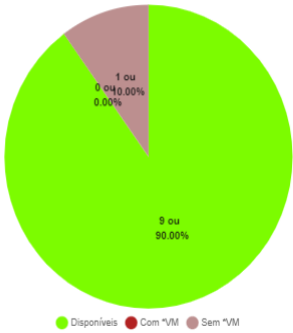

#### Casos Suspeitos e Confirmados:

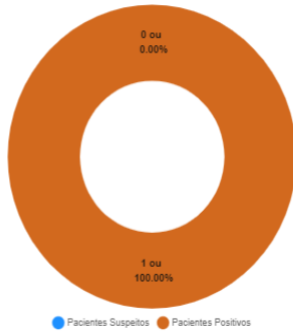

### Leitos Clínicos (Casos Moderados)

#### Taxa Ocupação

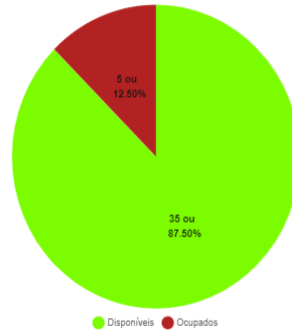

#### Casos Suspeitos e Confirmados:

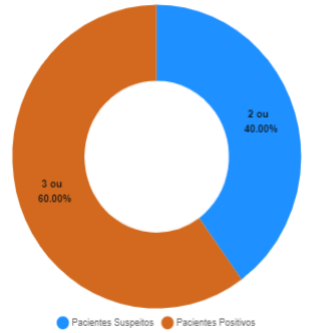

\*VM = Ventilação Mecânica

## Estatísticas dos Pacientes de COVID19

### Situação Clínica Atual dos Casos Positivos

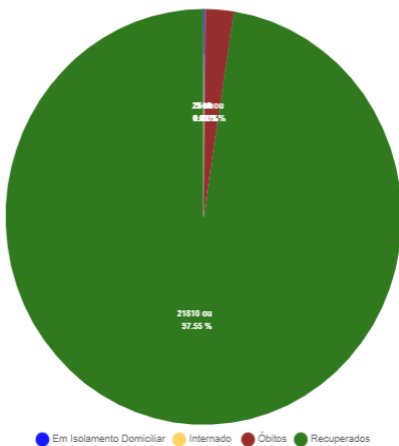

### Perfil dos Casos Positivos

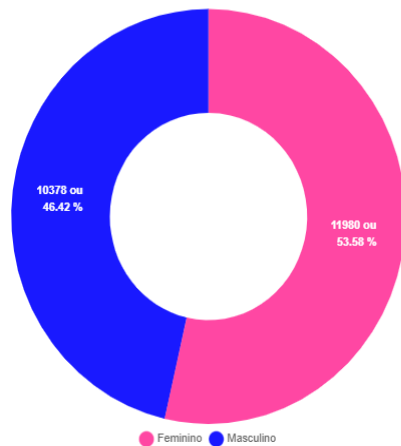

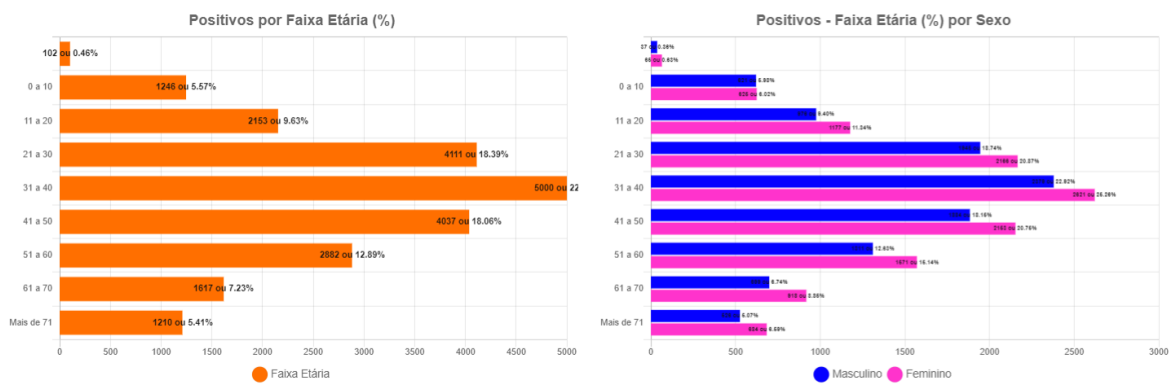

## Óbitos Confirmados

Mapa

Exibir resultados por página

Pesquisar

Nº	Sexo	Idade	Notificação	Data Óbito	Comorbidades
518	F	83	19/12/2022	24/12/2022	HAS
517	F	98	22/12/2022	23/12/2022	HAS
516	M	82	07/12/2022	22/12/2022	Nada Relatado
515	M	78	03/12/2022	11/12/2022	Nada Relatado
514	M	65	08/12/2022	09/12/2022	Nada Relatado
513	M	75	07/09/2022	13/09/2022	Diabetes mellitus
512	F	74	11/07/2022	16/08/2022	HAS
511	M	82	29/07/2022	05/08/2022	Diabetes Mellitus e Hipertensão Arterial
510	F	71	30/07/2022	30/07/2022	Hipertensão
509	M	2	25/07/2022	25/07/2022	Nada Relatado
508	F	76	11/07/2022	22/07/2022	Diabetes Mellitus + Hipertensão Arterial
507	F	46	12/07/2022	13/07/2022	Imunossupressão
506	M	86	06/07/2022	09/07/2022	HAS, FRATURA E ANEMIA
505	M	89	07/07/2022	09/07/2022	BRONQUITE, SEQ e AVC
504	M	65	16/02/2022	02/03/2022	TABAGISTA e ETILISTA

Mostrando de 1 até 15 de 518 registros

Anterior 1 2 3 4 5 ... 35 Próximo

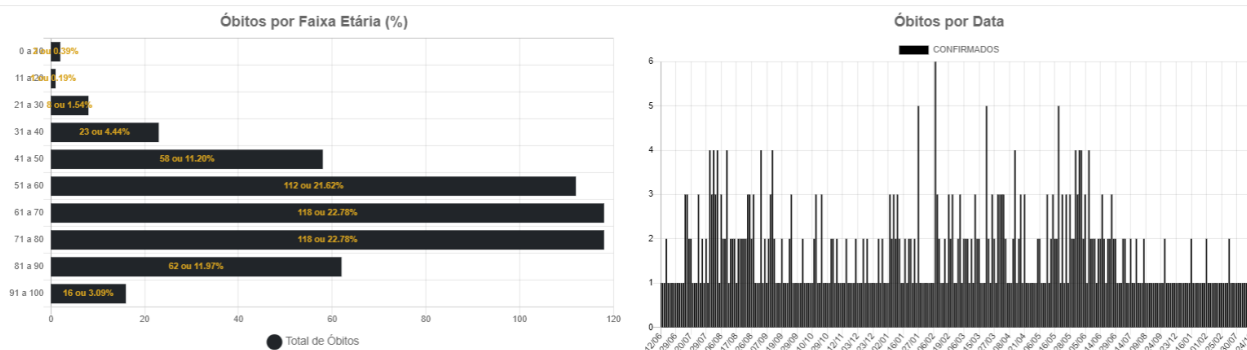

## Óbitos por Influenza Confirmados

Exibir resultados por página

Pesquisar

Nº	Sexo	Idade	Notificação	Data Óbito	Comorbidades
11	F	86	06/12/2022	09/12/2022	Nada Relatado
10	M	57	03/01/2022	24/01/2022	Desnutrição, Etlista Crônico
09	F	97	14/01/2022	19/01/2022	Doença Cardiovascular
08	M	58	06/01/2022	11/01/2022	Diabetes
07	F	75	09/01/2022	09/01/2022	Hipertensão
06	F	49	08/01/2022	09/01/2022	Doença Neurológica Crônica
05	F	61	01/01/2022	10/01/2022	Diabetes e Hipertensão
04	M	83	29/12/2021	04/01/2022	Hipertensão
03	M	72	30/12/2021	05/01/2022	Hipertensão e Fumante
02	F	74	01/01/2022	04/01/2022	Hipertensão
01	F	76	20/12/2021	28/12/2021	Desnutrição

Mostrando de 1 até 11 de 11 registros

Anterior 1 Próximo

## Casos Positivos diários

Exibir resultados por página

Pesquisar

Nº	Sexo	Idade	Notificação	Local/Contato	Situação
22356	F	69	28/12/2022	Transmissão comunitária	Internado - Leito Clínico
22355	F	91	28/12/2022	Transmissão comunitária	Internado - Leito Clínico
22353	F	27	28/12/2022	Transmissão comunitária	em isolamento domiciliar
22352	F	68	28/12/2022	Transmissão comunitária	em isolamento domiciliar
22351	F	71	28/12/2022	Transmissão comunitária	em isolamento domiciliar
22350	F	72	28/12/2022	Transmissão comunitária	em isolamento domiciliar
22349	F	48	28/12/2022	Transmissão comunitária	em isolamento domiciliar
22348	F	75	28/12/2022	Transmissão comunitária	em isolamento domiciliar
22347	F	48	27/12/2022	Transmissão comunitária	em isolamento domiciliar
22346	F	41	27/12/2022	Transmissão comunitária	em isolamento domiciliar

Mostrando de 1 até 10 de 30 registros

Anterior 1 2 3 Próximo

### CASOS ACUMULADOS DE COVID-19 POR BAIRRO EM CORUMBÁ ATÉ 03/01/2023

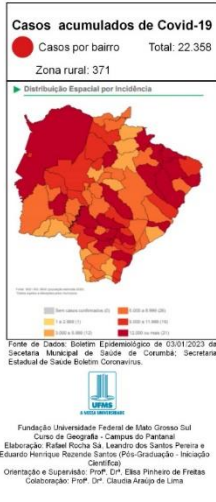
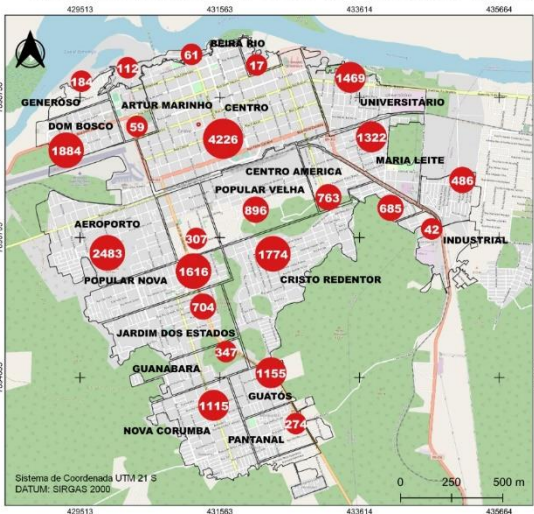

### CASOS RECUPERADOS DE COVID-19 POR BAIRRO EM CORUMBÁ ATÉ 03/01/2023

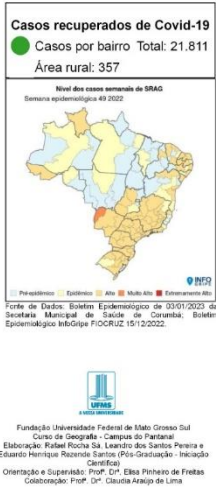
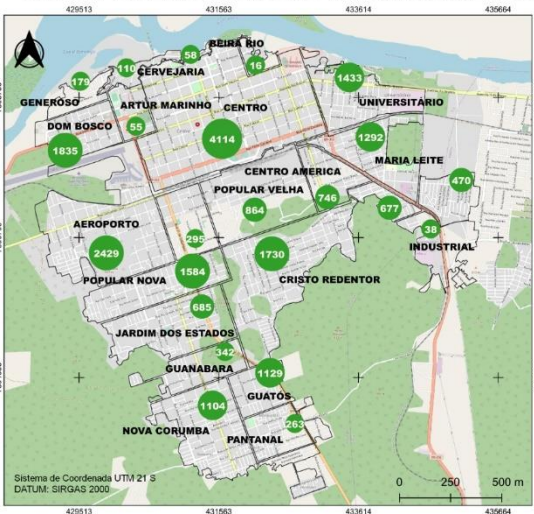

### BAIRROS COM ÓBITOS CONFIRMADOS POR COVID-19 EM CORUMBÁ ATÉ 03/01/2023

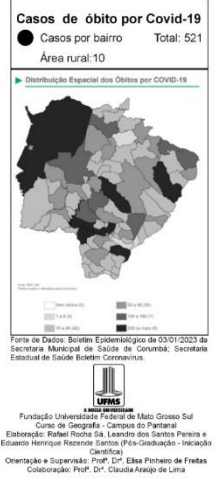
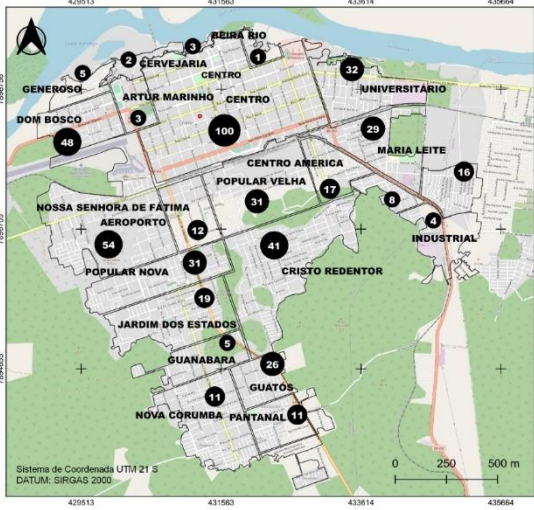

### CASOS EM ISOLAMENTO DOMICILIAR POR BAIRRO EM CORUMBÁ ATÉ 03/01/2023

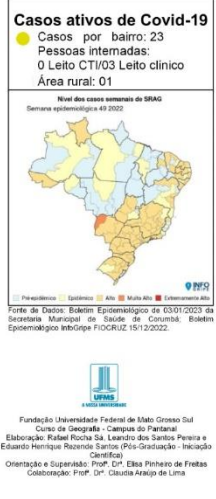
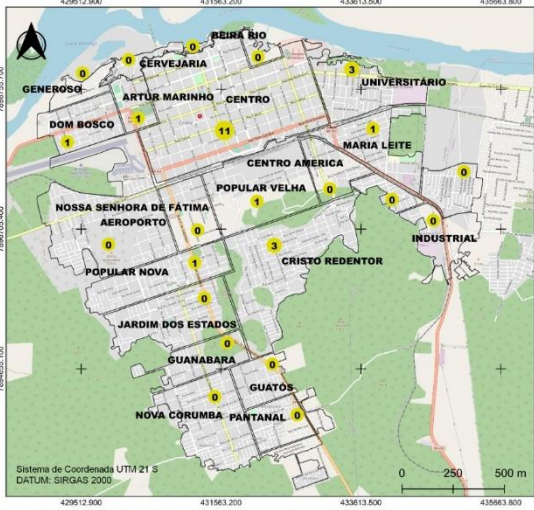

## Boletim Epidemiológico

acompanhe as informações oficiais

COVID-19 INFLUENZA

76.618	100%	NOTIFICADOS	
54.259	70.82%	DESCARTADOS	
1	0%	SUSPEITOS	
22.358	29.18%	CONFIRMADOS	+05 hoje
21.810	97.55%	RECUPERADOS	+56 hoje
24	0.11%	ATIVOS	-50 hoje
6	0.03%	INTERNADOS	-04 hoje
521	2.33%	ÓBITOS	+03 hoje

### INFLUENZA

84	100%	CONFIRMADOS	Nenhum
0	0%	INTERNADOS	Nenhum
11	13.1%	ÓBITOS	Nenhum

3 Janeiro

## MEDIDAS IMPORTANTES

### PARA CONTENÇÃO DA TRANSMISSIBILIDADE DO COVID-19, DEVERÃO SER ADOTADAS COMO MEDIDA NÃO FARMACOLÓGICA:

- O isolamento domiciliar da pessoa com sintomas respiratórios e das pessoas que residam no mesmo endereço, ainda que estejam assintomáticos, devendo permanecer em isolamento pelo período máximo de 14 (quatorze) dias.
- Considerar isolamento domiciliar voluntário de viajantes sem sintomas respiratórios por no mínimo 7 (sete) dias após chegada na cidade. Exceção áreas essenciais como saúde, segurança pública, abastecimento e transporte.
- Considera-se pessoa com sintomas respiratórios, a apresentação de tosse seca, dor de garganta, ou dificuldade respiratória, acompanhada ou não de febre, desde que seja confirmado por atestado médico.
- As pessoas com mais de 60 anos de idade, devem observar o distanciamento social, restringindo seus deslocamentos para realização de atividades estritamente necessárias, evitando transporte de utilização coletiva, viagens e eventos esportivos, artísticos, culturais, científicos, comerciais e religiosos e outros com concentração próxima de pessoas.
- Observância ao decreto municipal nº 2.287 de 17 de abril de 2020 em relação ao toque de recolher diário das 21h as 05h.
- Obrigatoriedade do uso de máscara facial, conforme Decreto N°2.300, em 5 de maio de 2020.

## NOTIFICAÇÃO DE CASO SUSPEITO

### NOTIFICAÇÃO IMEDIATA DE TODO CASO DE SRAG HOSPITALIZADO E ÓBITO POR SRAG, DEVENDO SER REALIZADA POR MEIO DOS TELEFONES:

\* **Vigilância Epidemiológica Municipal:** (67) 3907-5443.

\* **Gerência Técnica de Influenza e Doenças Respiratórias do Estado:** (67) 3318-1831 (durante horário de expediente da SES).

\* **PLANTÃO 24HS CIEVS:** 98477-3435 (ligação e whatsapp).

- Preencher a FICHA DE REGISTRO INDIVIDUAL – CASOS DE SÍNDROME RESPIRATÓRIA AGUDA GRAVE HOSPITALIZADOS e GAL (Gerenciamento de Ambiente Laboratorial), não havendo mais necessidade de preenchimento do sistema online RED CAP.
- NÃO devem ser notificados casos isolados de SG (Síndrome Gripal), com ou sem fator de risco para complicações pela doença.

#### DRIVE-THRU

Agendamento exclusivamente pelo Site: [sims.corumba.ms.gov.br/covid](https://sims.corumba.ms.gov.br/covid).

## CRITÉRIOS PARA CASO SUSPEITO DE DOENÇA PELO CORONAVÍRUS 2019 (COVID-19)

**Pacientes com Síndrome Respiratória Aguda Grave (SRAG):** Indivíduo hospitalizado com febre, mesmo que referida, acompanhada de tosse ou dor de garganta e que apresente dispneia. Devem ser notificados, de forma individual, todos os casos que atendam à definição de SRAG e óbitos por SRAG.

#### CASO CONFIRMADO DE DOENÇA PELO CORONAVÍRUS 2019 (COVID-19)

CRITÉRIO LABORATORIAL: Resultado positivo em RT-PCR, pelo protocolo Charité.

#### CASO DESCARTADO DE INFECÇÃO HUMANA PELO CORONAVÍRUS

Caso que apresente resultado laboratorial negativo para COVID-19 OU confirmação laboratorial para outro agente etiológico.

Resumo

Baixar PDF

+ Boletins

Acessar Paineis da Vacinação - Corumbá