

BOLETIM COVID-19

CORUMBÁ
MATO GROSSO DO SUL

ACOMPANHE AS ATUALIZAÇÕES OFICIAIS

ATUALIZADO EM: 03/01/2021 às 16:30 Hrs

Notificados		Suspeitos		Descartados		Confirmados		Óbitos	
SRAG ¹	1.003	SRAG ¹	8	SRAG ¹	581	SRAG ¹	414	SRAG ¹	189
Síndrome Gripal	3.336	Síndrome Gripal	15	Síndrome Gripal	1.685	Síndrome Gripal	1636	Síndrome Gripal	-
Drive Thru (Swab)	9.585	Drive Thru (Swab)	0	Drive Thru (Swab)	6.893	Drive Thru (Swab)	2692	Drive Thru (Swab)	-
Drive - Teste Rápido	4.931	Drive - Teste Rápido	0	Drive - Teste Rápido	3.711	Drive - Teste Rápido	1220	Drive - Teste Rápido	-
Teste Rápido	8.014	Teste Rápido	0	Teste Rápido	7.703	Teste Rápido	311	Teste Rápido	-
Teste Prof. Saúde	1.931	Teste Prof. Saúde	0	Teste Prof. Saúde	1.788	Prof. de Saúde	143	Prof. de Saúde	06
Presídio	640	Presídio	0	Presídio	262	Presídio	378	Presídio	-
TOTAL	29.440	TOTAL	23	TOTAL	22.623	TOTAL	6.794	TOTAL	195

* Neste boletim constam os dados atualizados em tempo real, então poderá haver uma divergência com o Boletim do Estado que é atualizado pela manhã.

**Devido à alteração no protocolo de testagem do Ministério da Saúde, todos os pacientes internados com Síndromes Respiratórias, mesmo sem contato com pessoa contaminada pelo Covid-19 estão sendo testadas pelo Laboratório Central do Estado. Este boletim também contempla os dados suspeitos de viajantes e de pessoas que tiveram contato com possíveis casos confirmados.

***Valores Notificados do Drive Thru correspondem aos pacientes que compareceram para o exame.

¹ Síndrome Respiratória Aguda Grave (SRAG): número de notificação de casos de SRAG internados e óbitos.

Curva Epidemiológica

Testes Realizados com 6794 Casos Confirmados

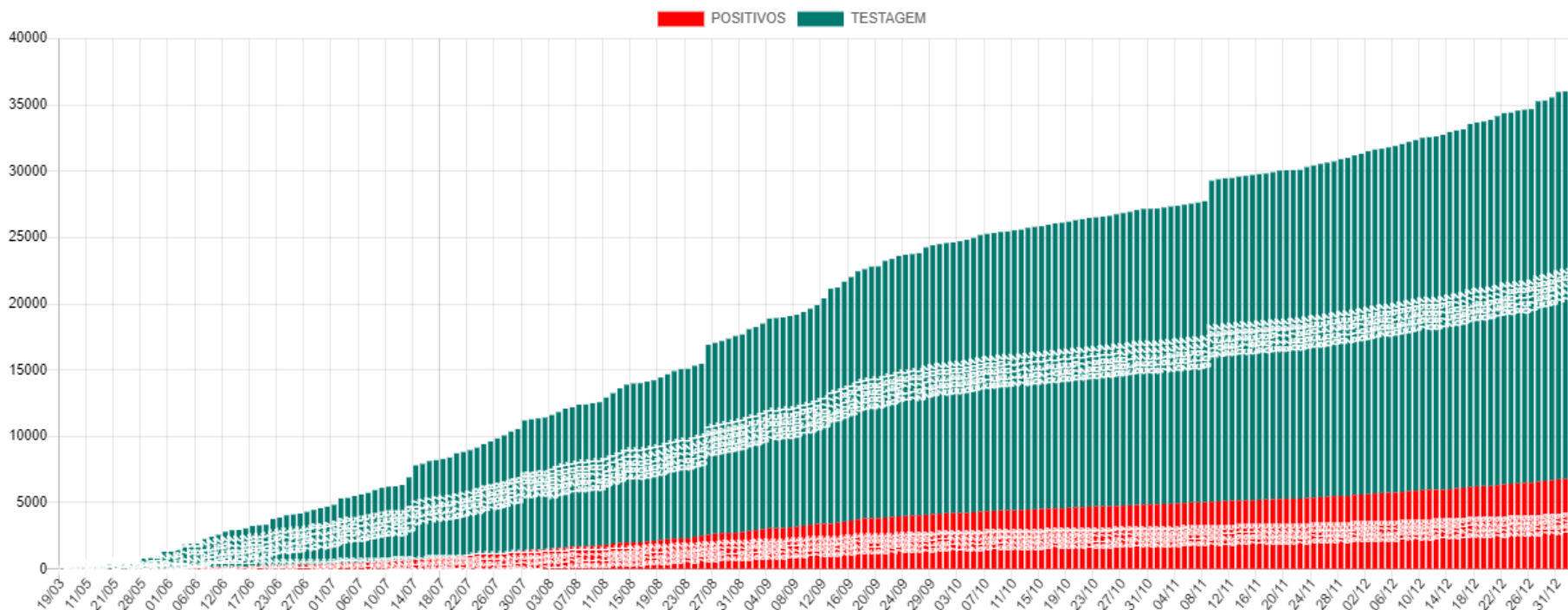

Média Móvel de Casos Positivos

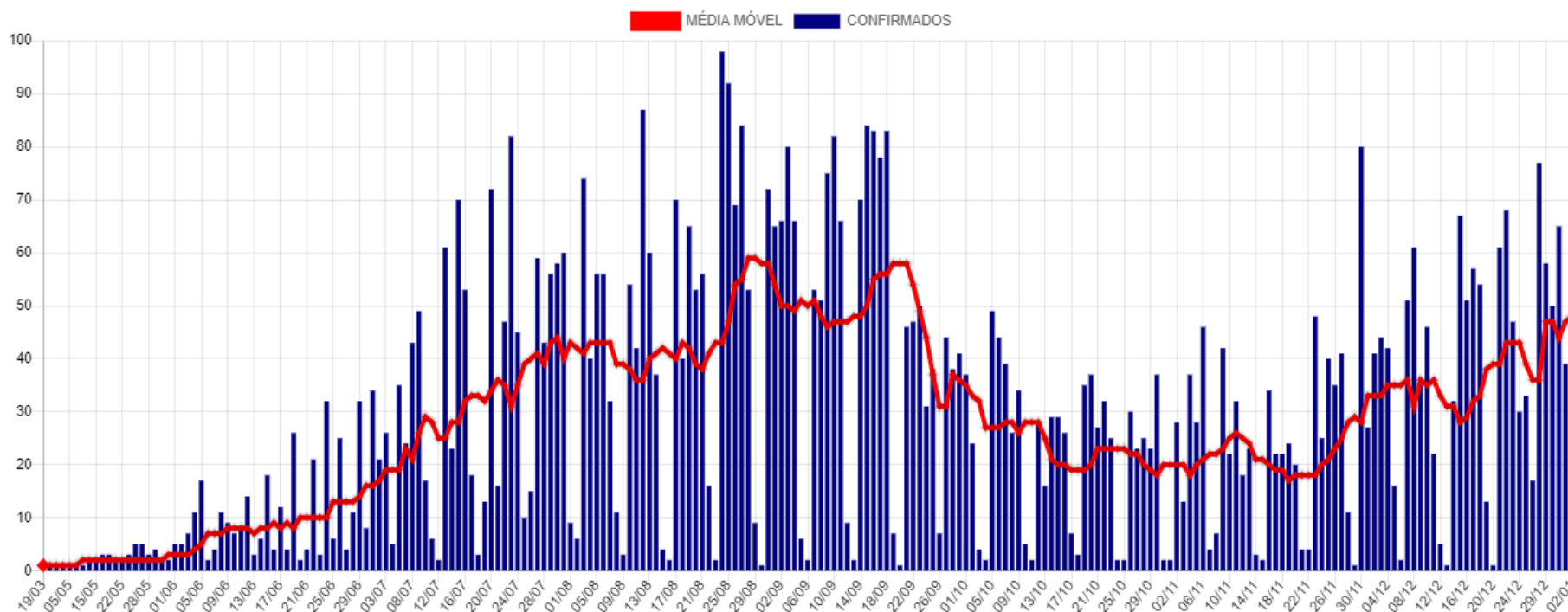

Casos Ativos e Recuperados

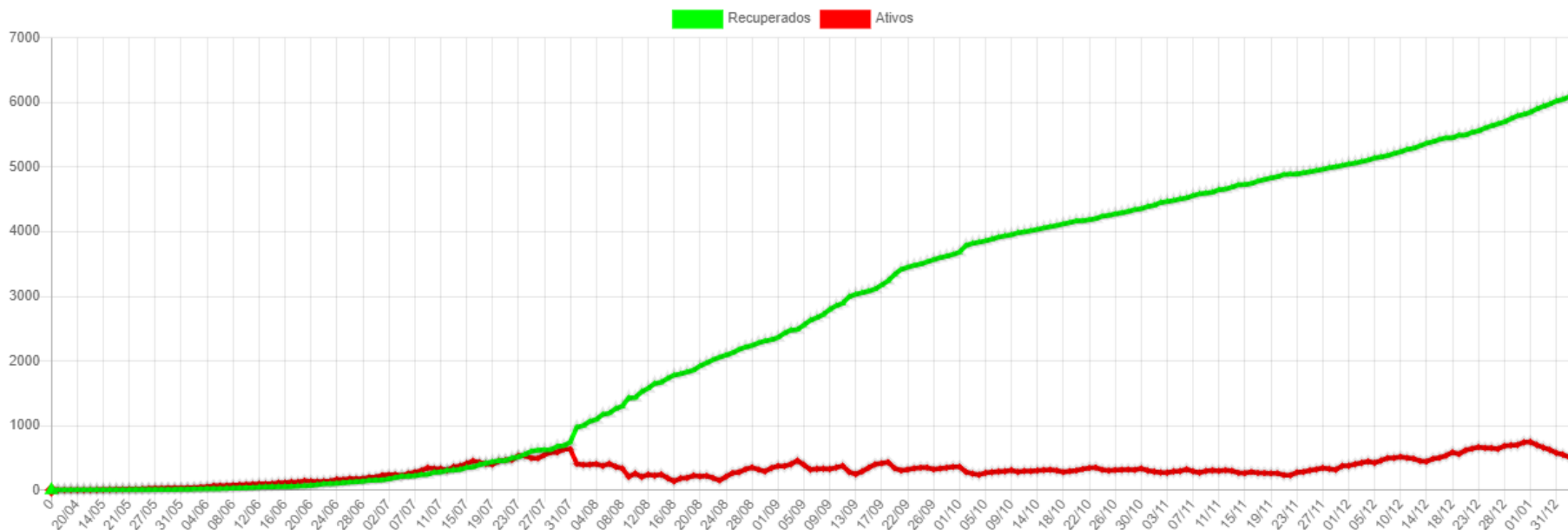

Disponibilidade de Leitos

Bloco Hospitalar	Total de Vagas	Leitos Ocupados	Leitos Disponíveis	Pacientes Com VM	Pacientes Sem VM	Pacientes Positivos	Pacientes Suspeitos
SB7 - CTI COVID*	17	12	5	11	1	8	4
SB2 e SB3 - Leitos Clínicos	40	30	10	0	30	18	12
Total	57	42	15	11	31	26	16

*Dos 17 leitos UTI disponíveis para COVID:

07 Leitos exclusivos CTI COVID estão Habilitados junto ao Ministério da Saúde.

10 Leitos exclusivos CTI COVID estão sendo Custeados pelo Município até a habilitação junto ao Ministério da Saúde.

CTI GERAL: 10 Leitos Habilitados.

SB7 - CTI Exclusivos COVID-19

Taxa Ocupação

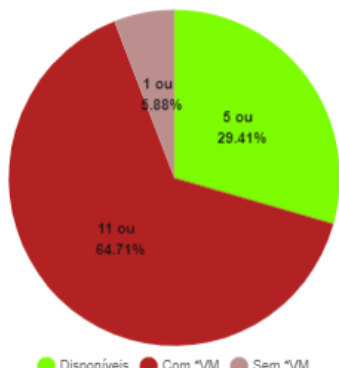

Casos Suspeitos e Confirmados:

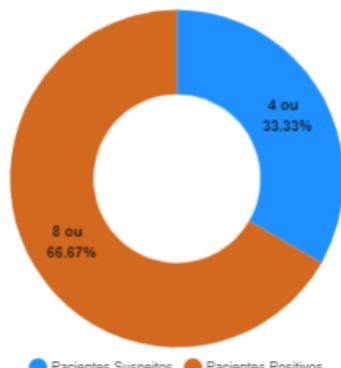

SB2 e SB3 - Leitos Clínicos (Casos Moderados)

Taxa Ocupação

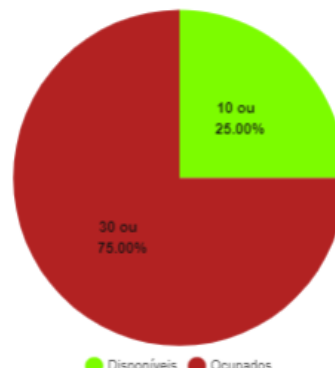

Casos Suspeitos e Confirmados:

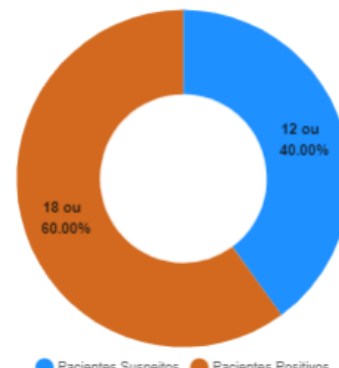

*VM = Ventilação Mecânica

Estatísticas dos Pacientes de COVID19

Situação Clínica Atual dos Casos Positivos

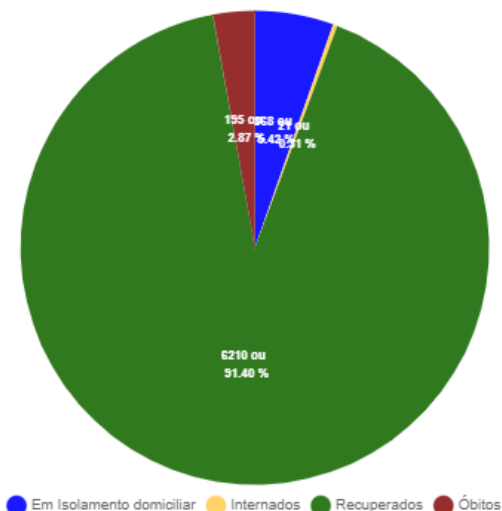

Perfil dos Casos Positivos

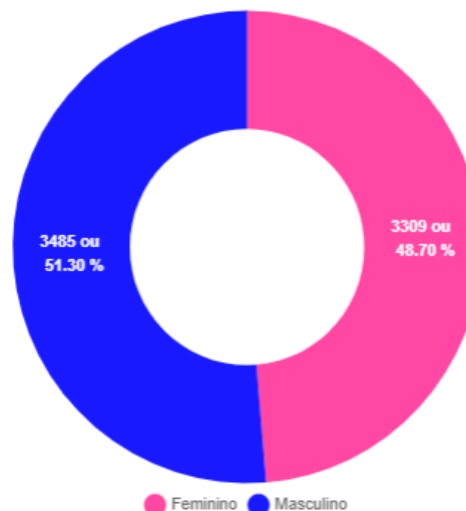

Positivos por Faixa Etária (%)

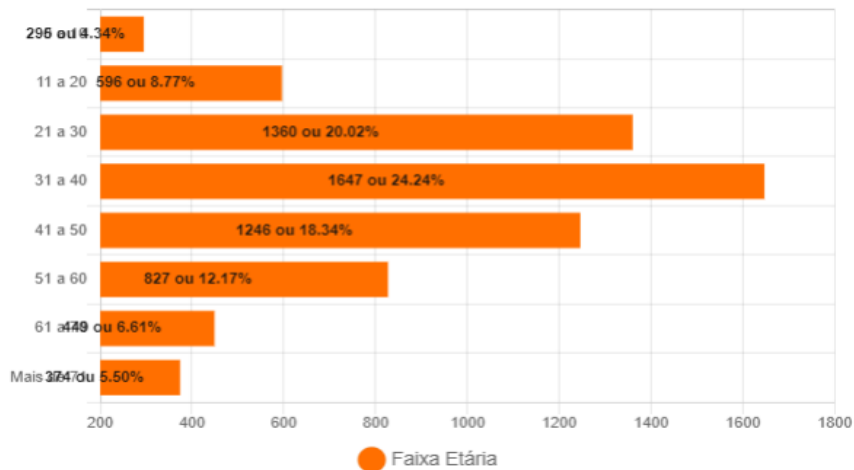

Positivos - Faixa Etária (%) por Sexo

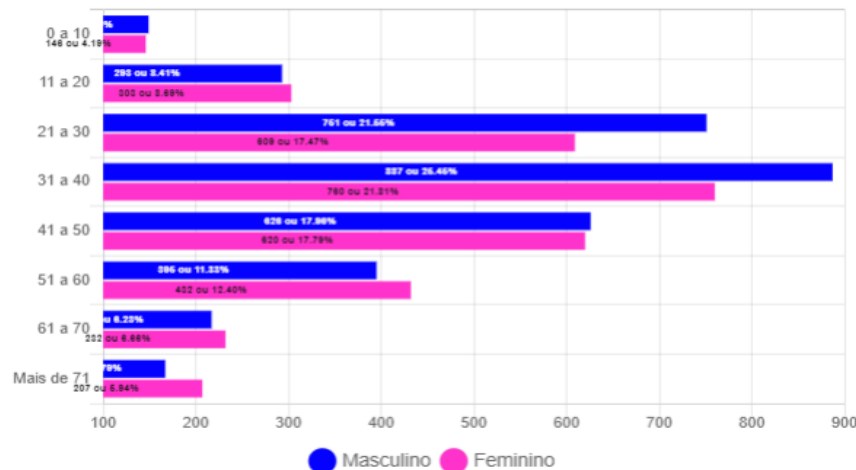

Óbitos Confirmados

Mapa

Exibir resultados por página

Pesquisar

Nº	Sexo	Idade	Notificação	Data Óbito	Comorbidades
195	F	61	09/12/2020	31/12/2020	Nada Relatado
194	M	87	22/12/2020	31/12/2020	Hipertensão
193	M	79	21/12/2020	29/12/2020	Nada Relatado
192	M	82	18/12/2020	29/12/2020	Hipertensão
191	M	69	06/12/2020	28/12/2020	Nada Relatado
190	M	97	20/12/2020	28/12/2020	Nada Relatado
189	F	70	08/10/2020	26/12/2020	Nada Relatado
188	M	75	10/12/2020	24/12/2020	Nada Relatado
187	M	60	02/12/2020	23/12/2020	Doença Hematológica - Plaquetopnia Crônica
186	M	70	05/12/2020	21/12/2020	Diabetes e Hipertensão
185	F	18	08/12/2020	20/12/2020	Diabetes
184	M	71	10/12/2020	18/12/2020	Hipertensão
183	M	72	09/12/2020	18/12/2020	Nada Relatado
182	M	60	01/12/2020	17/12/2020	Nada Relatado
181	M	38	06/12/2020	16/12/2020	Diabetes e Hipertensão

Mostrando de 1 até 15 de 195 registros

Anterior [1](#) [2](#) [3](#) [4](#) [5](#) ... [13](#) Próximo

Óbitos por Faixa Etária (%)

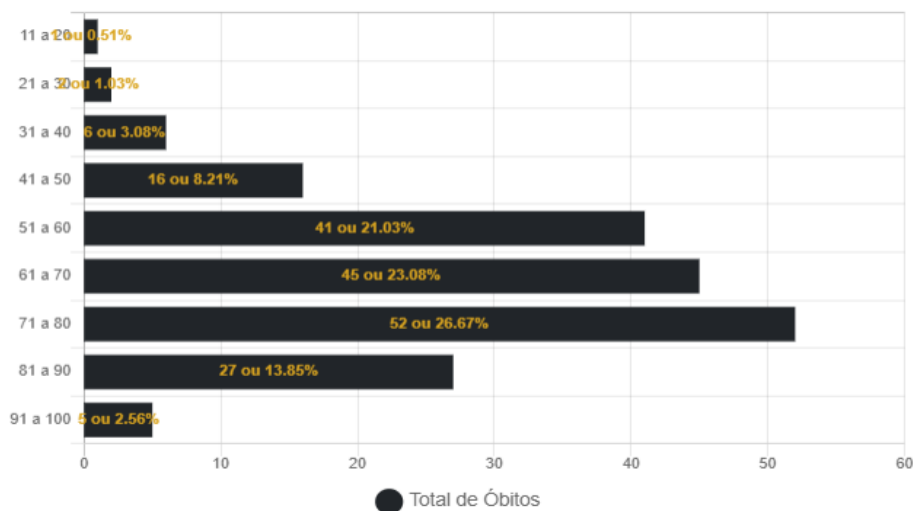

Casos Positivos diários

Exibir resultados por página

Pesquisar

Nº	Sexo	Idade	Notificação	Local/Contato	Situação
6794	M	68	31/12/2020	Transmissão comunitária	Em Isolamento domiciliar
6793	M	30	31/12/2020	Transmissão comunitária	Em Isolamento domiciliar
6792	F	25	31/12/2020	Transmissão comunitária	Em Isolamento domiciliar
6791	F	38	31/12/2020	Transmissão comunitária	Em Isolamento domiciliar
6789	F	28	31/12/2020	Transmissão comunitária	Em Isolamento domiciliar
6788	F	21	31/12/2020	Transmissão comunitária	Em Isolamento domiciliar
6787	F	33	31/12/2020	Transmissão comunitária	Em Isolamento domiciliar
6786	M	56	31/12/2020	Transmissão comunitária	Em Isolamento domiciliar
6785	F	76	31/12/2020	Transmissão comunitária	Em Isolamento domiciliar
6784	F	38	31/12/2020	Transmissão comunitária	Em Isolamento domiciliar

Mostrando de 1 até 10 de 584 registros

Anterior [1](#) [2](#) [3](#) [4](#) [5](#) ... [59](#) Próximo

BAIRROS COM CASOS CONFIRMADOS DE COVID-19 EM CORUMBÁ ATÉ 03/01/2021

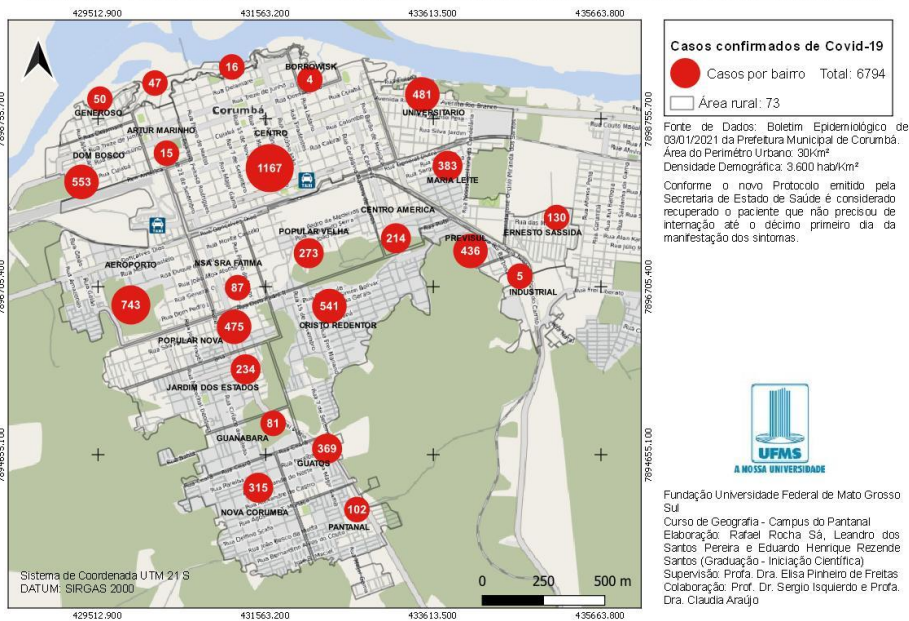

BAIRROS COM CASOS RECUPERADOS DE COVID-19 EM CORUMBÁ ATÉ 03/01/2021

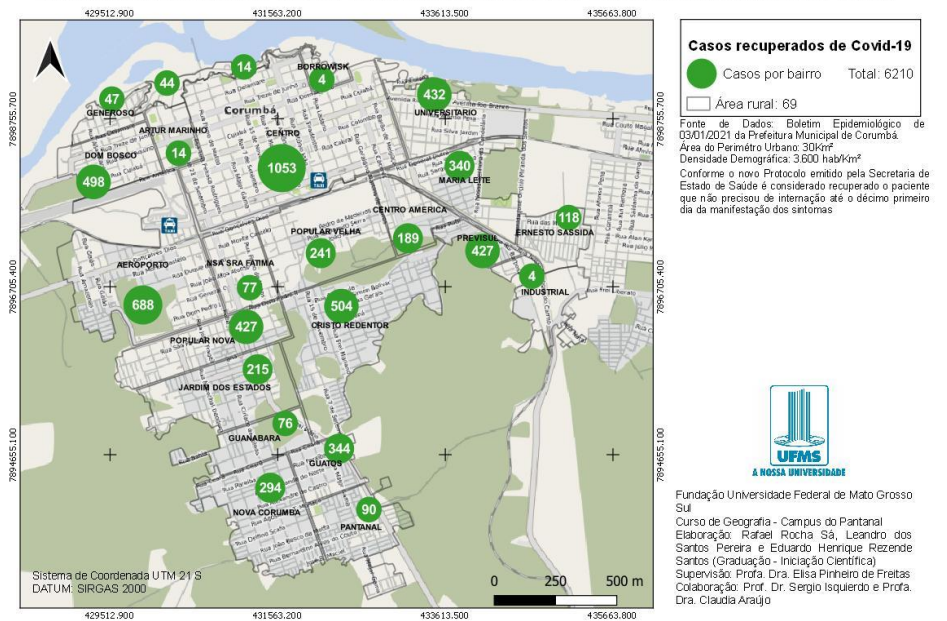

BAIRROS COM ÓBITOS CONFIRMADOS DE COVID-19 EM CORUMBÁ ATÉ 03/01/2021

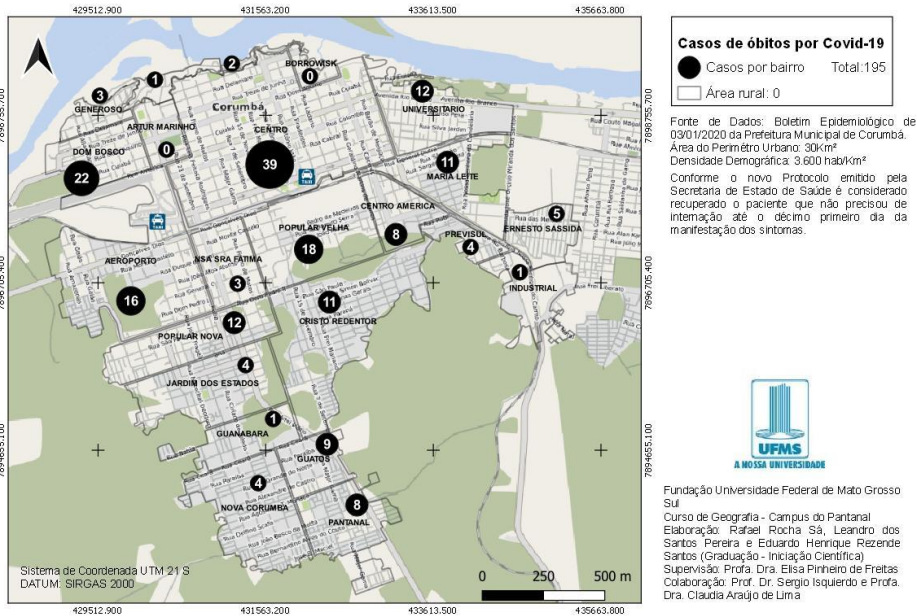

CASOS CONFIRMADOS DE COVID-19 NA ÁREA RURAL DO MUNICÍPIO DE CORUMBÁ ATÉ 03/01/2021

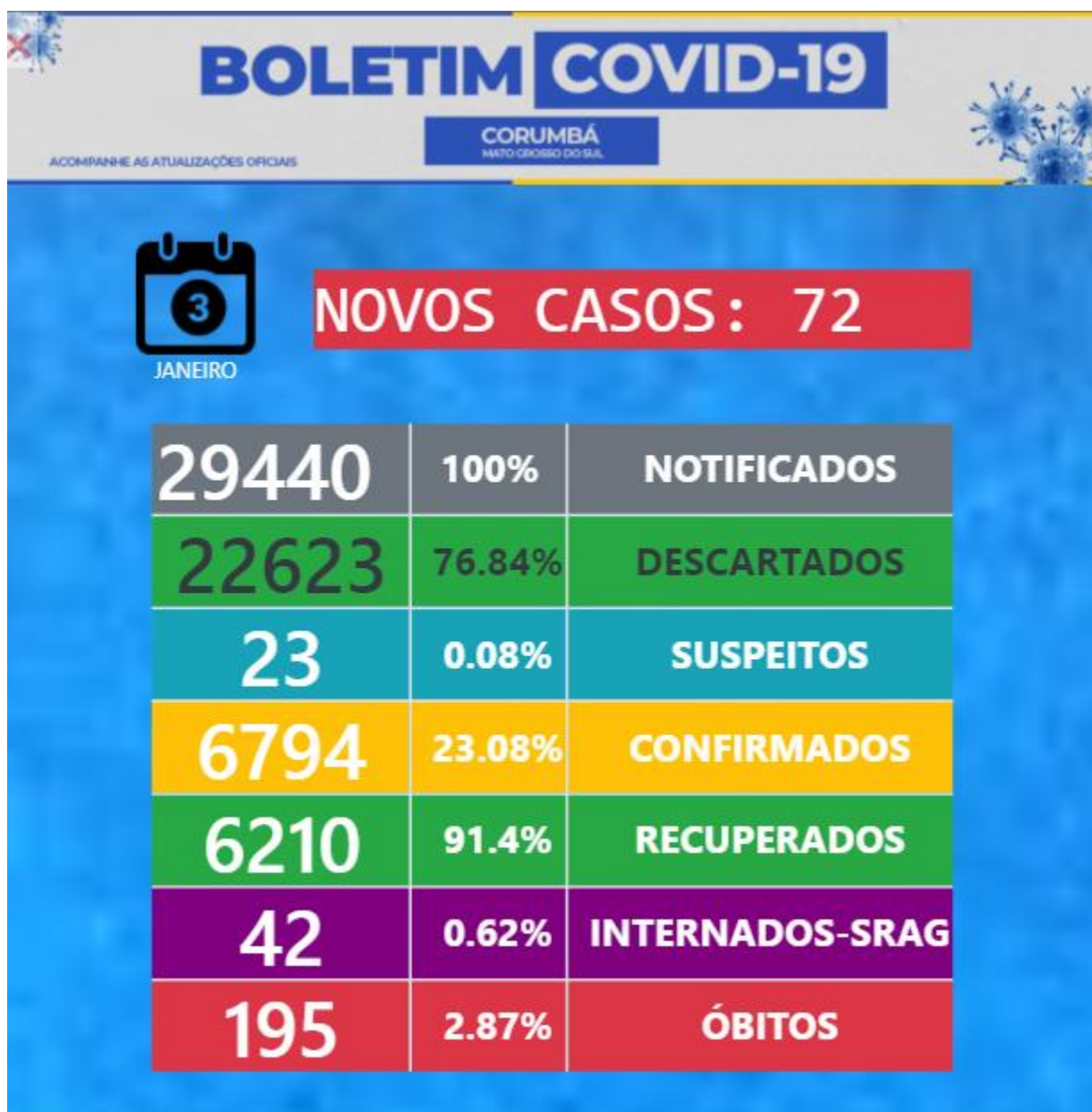
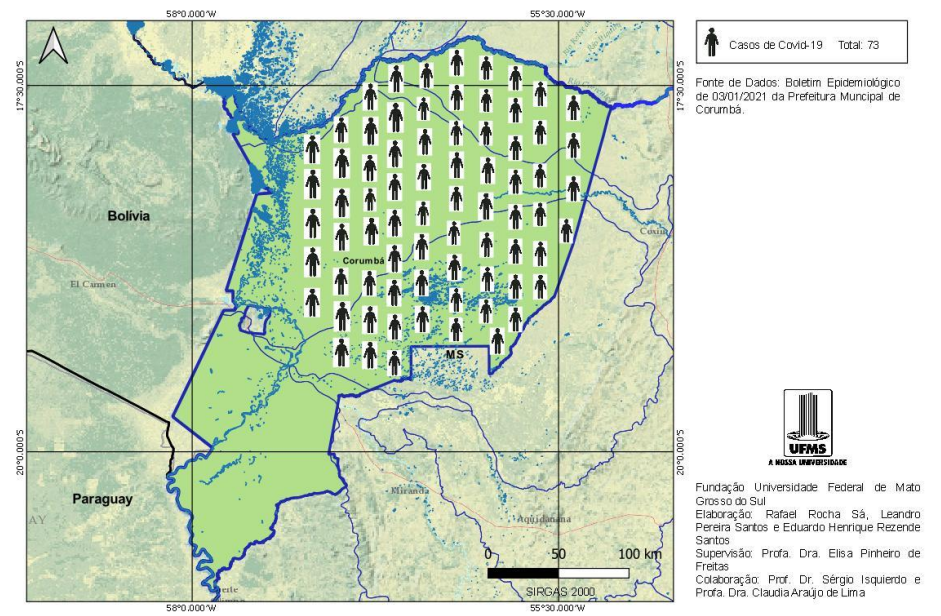

MEDIDAS IMPORTANTES

Para contenção da transmissibilidade do COVID-19, deverão ser adotadas como medida não farmacológica:

- O isolamento domiciliar da pessoa com sintomas respiratórios e das pessoas que residam no mesmo endereço, ainda que estejam assintomáticos, devendo permanecer em isolamento pelo período máximo de 14 (quatorze) dias.
- Considerar isolamento domiciliar voluntário de viajantes sem sintomas respiratórios por no mínimo 7 (sete) dias após chegada na cidade. Exceção áreas essenciais como saúde, segurança pública, abastecimento e transporte.
- Considera-se pessoa com sintomas respiratórios, a apresentação de tosse seca, dor de garganta, ou dificuldade respiratória, acompanhada ou não de febre, desde que seja confirmado por atestado médico.
- As pessoas com mais de 60 anos de idade, devem observar o distanciamento social, restringindo seus deslocamentos para realização de atividades estritamente necessárias, evitando transporte de utilização coletiva, viagens e eventos esportivos, artísticos, culturais, científicos, comerciais e religiosos e outros com concentração próxima de pessoas.
- Observância ao decreto municipal nº 2.287 de 17 de abril de 2020 em relação ao toque de recolher diário das 21h as 05h.
- Obrigatoriedade do uso de máscara facial, conforme Decreto N°2.300, em 5 de maio de 2020.

NOTIFICAÇÃO DE CASO SUSPEITO

Notificação imediata de todo caso de SRAG hospitalizado e óbito por SRAG, devendo ser realizada por meio dos telefones: Tel Vigilância Epidemiológica Municipal ou 3907-5443 da Gerência Técnica de Influenza e Doenças Respiratórias do Estado (durante horário de expediente da SES) ou PLANTÃO 24HS CIEVS: 98477-3435 (ligação e whatsapp).

- Preencher a FICHA DE REGISTRO INDIVIDUAL – CASOS DE SÍNDROME RESPIRATÓRIA AGUDA GRAVE HOSPITALIZADOS e GAL (Gerenciamento de Ambiente Laboratorial), não havendo mais necessidade de preenchimento do sistema online RED CAP.
- NÃO devem ser notificados casos isolados de SG (Síndrome Gripal), com ou sem fator de risco para complicações pela doença.

DRIVE-THRU

Agendamento exclusivamente por telefone: 67 98472-8850/ 67 98467-4573 e 67 98473-2408 .

CRITÉRIOS PARA CASO SUSPEITO DE DOENÇA PELO CORONAVÍRUS 2019 (COVID-19)

Pacientes com Síndrome Respiratória Aguda Grave (SRAG): Indivíduo hospitalizado com febre, mesmo que referida, acompanhada de tosse ou dor de garganta e que apresente dispneia.

Devem ser notificados, de forma individual, todos os casos que atendam à definição de SRAG e óbitos por SRAG.

CASO CONFIRMADO DE DOENÇA PELO CORONAVÍRUS 2019 (COVID-19)

CRITÉRIO LABORATORIAL: Resultado positivo em RT-PCR, pelo protocolo Charité.

CASO DESCARTADO DE INFECÇÃO HUMANA PELO CORONAVÍRUS

Caso que apresente resultado laboratorial negativo para COVID-19 OU confirmação laboratorial para outro agente etiológico.

[Resumo](#)

[Baixar PDF](#)

[+ Boletins](#)