

BOLETIM COVID-19

CORUMBÁ
MATO GROSSO DO SUL

ACOMPANHE AS ATUALIZAÇÕES OFICIAIS

ATUALIZADO EM: 02/11/2020 às 15:00 Hrs

Notificados		Suspeitos		Descartados		Confirmados		Óbitos	
SRAG ¹	698	SRAG ¹	7	SRAG ¹	431	SRAG ¹	260	SRAG ¹	155
Síndrome Gripal	1.876	Síndrome Gripal	3	Síndrome Gripal	766	Síndrome Gripal	1107	Síndrome Gripal	-
Drive Thru (Swab)	6.894	Drive Thru (Swab)	0	Drive Thru (Swab)	5.040	Drive Thru (Swab)	1854	Drive Thru (Swab)	-
Drive - Teste Rápido	3.569	Drive - Teste Rápido	0	Drive - Teste Rápido	2.770	Drive - Teste Rápido	799	Drive - Teste Rápido	-
Teste Rápido	6.569	Teste Rápido	0	Teste Rápido	6.287	Teste Rápido	282	Teste Rápido	-
Teste Prof. Saúde	1.931	Teste Prof. Saúde	0	Teste Prof. Saúde	1.804	Teste Prof. Saúde	127	Teste Prof. Saúde	05
Presídio	640	Presídio	0	Presídio	262	Presídio	378	Presídio	-
TOTAL	22.177	TOTAL	10	TOTAL	17.360	TOTAL	4.807	TOTAL	160

* Neste boletim constam os dados atualizados em tempo real, então poderá haver uma divergência com o Boletim do Estado que é atualizado pela manhã.

**Devido à alteração no protocolo de testagem do Ministério da Saúde, todos os pacientes internados com Síndromes Respiratórias, mesmo sem contato com pessoa contaminada pelo Covid-19 estão sendo testadas pelo Laboratório Central do Estado. Este boletim também contempla os dados suspeitos de viajantes e de pessoas que tiveram contato com possíveis casos confirmados.

***Valores Notificados do Drive Thru correspondem aos pacientes que compareceram para o exame.

¹ Síndrome Respiratória Aguda Grave (SRAG): número de notificação de casos de SRAG internados e óbitos.

Curva Epidemiológica

Testes Realizados com 4807 Casos Confirmados

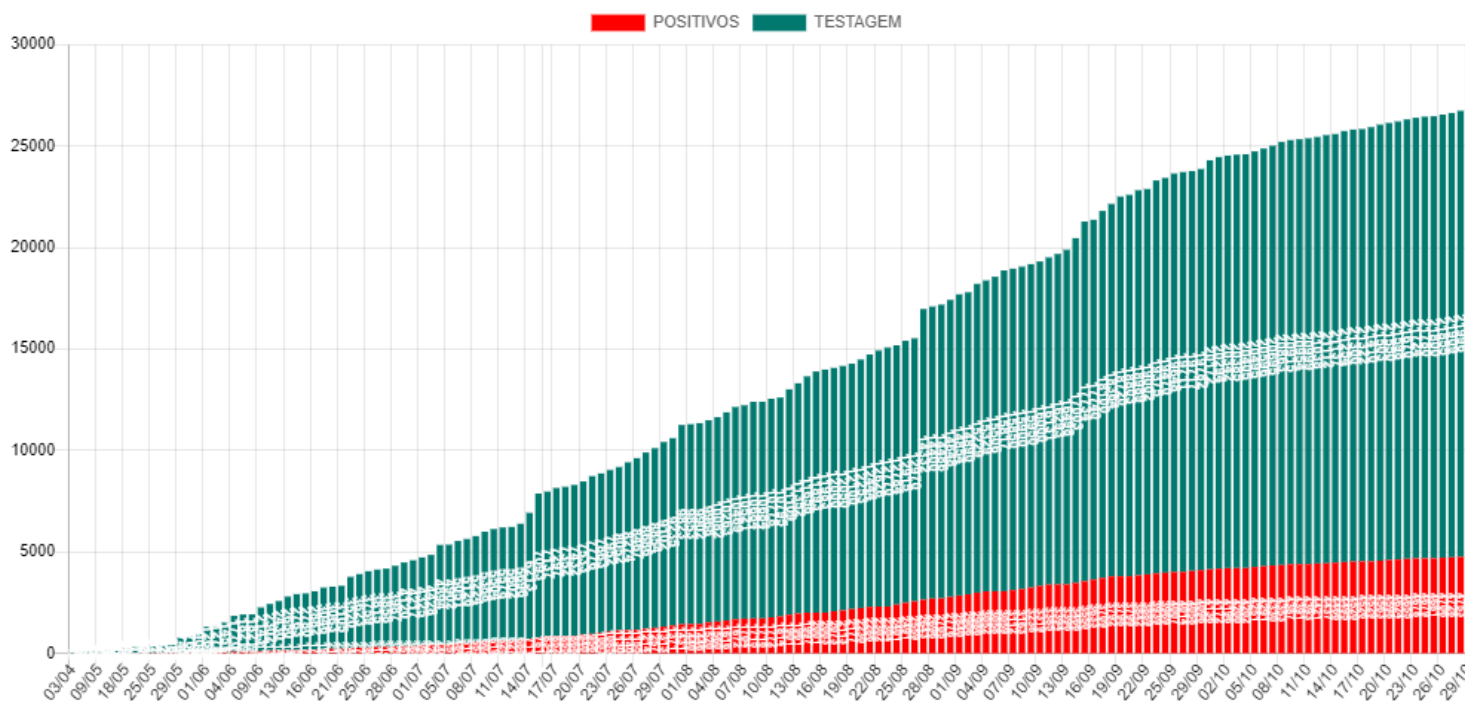

Média Móvel de Casos Positivos

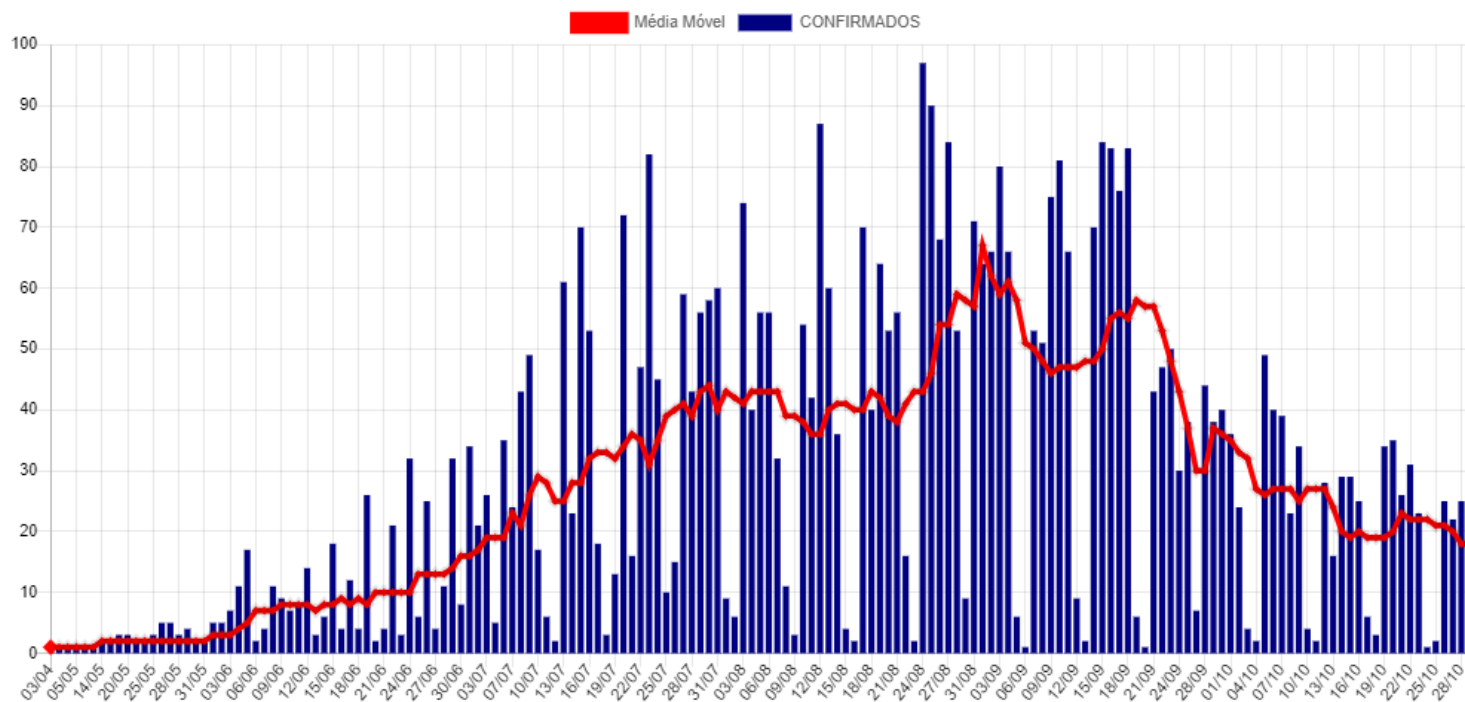

Casos Ativos e Recuperados

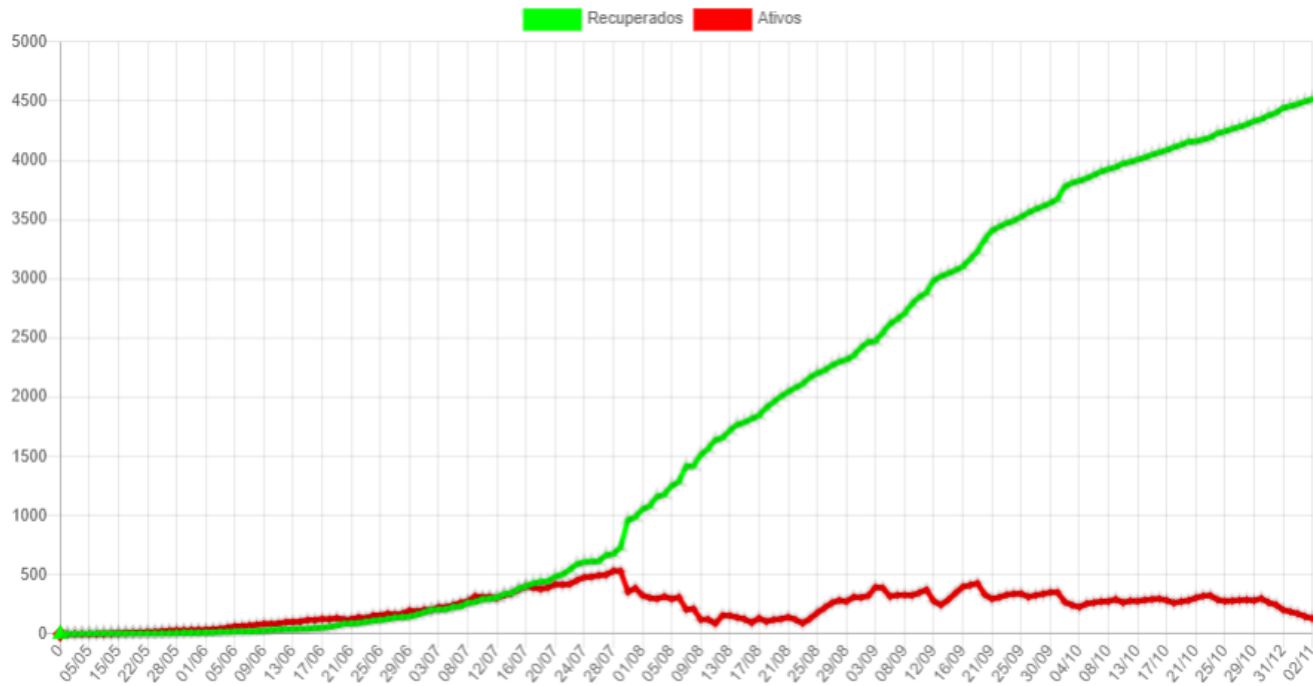

Disponibilidade de Leitos

Bloco Hospitalar	Total de Vagas	Leitos Ocupados	Leitos Disponíveis	Pacientes Com VM	Pacientes Sem VM	Pacientes Positivos	Pacientes Suspeitos
SB7 - CTI COVID	18	6	12	6	0	6	0
SB2 e SB3 - Leitos Clínicos	37	17	20	0	17	12	5
Total	55	23	32	6	17	18	5

SB7 - CTI Exclusivos COVID-19

Taxa Ocupação

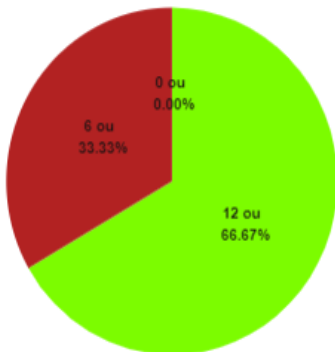

Casos Suspeitos e Confirmados:



SB2 e SB3 - Leitos Clínicos (Casos Moderados)

Taxa Ocupação

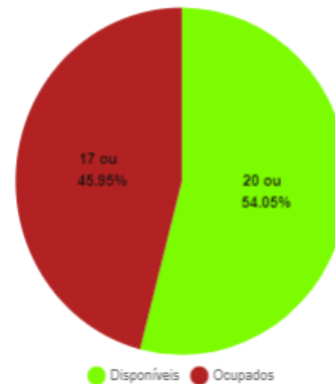

Casos Suspeitos e Confirmados:

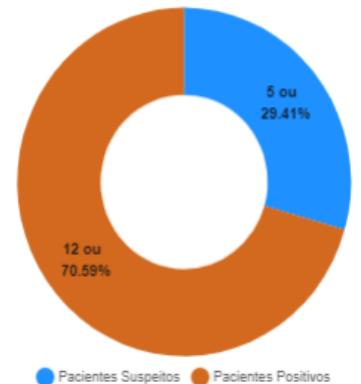

*VM = Ventilação Mecânica

Estatísticas dos Pacientes de COVID19

Situação Clínica Atual dos Casos Positivos

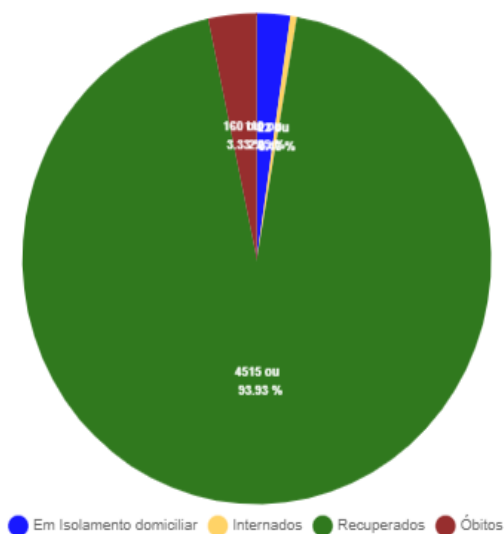

Perfil dos Casos Positivos

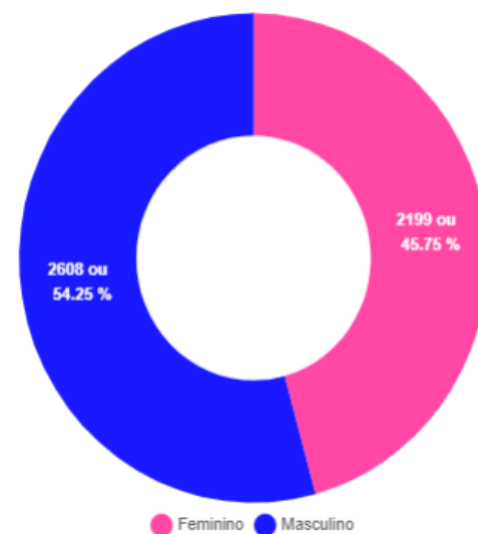

Positivos por Faixa Etária (%)

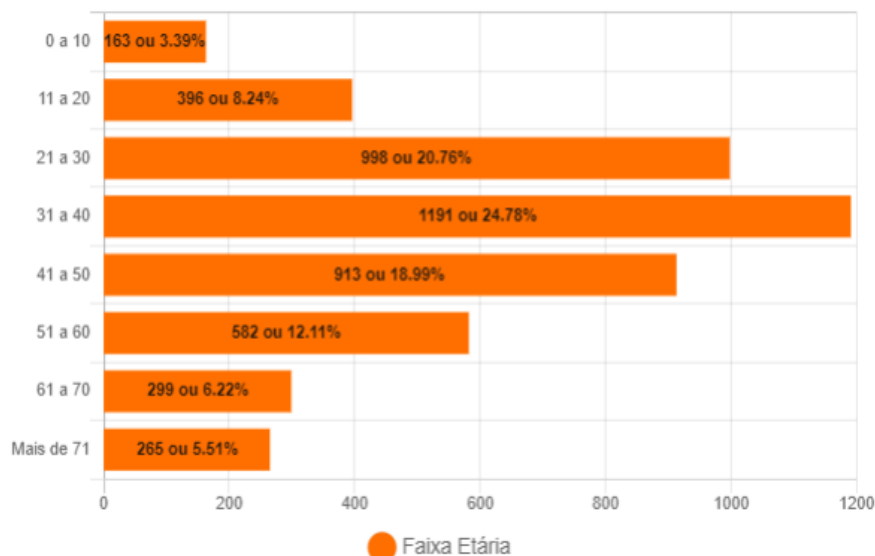

Positivos - Faixa Etária (%) por Sexo

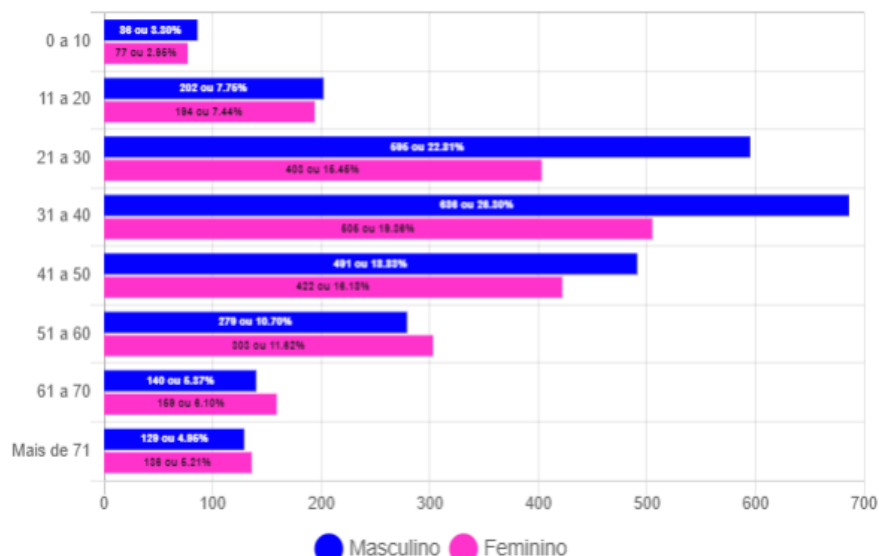

Óbitos Confirmados

Mapa

Exibir resultados por página

Pesquisar

Nº	Sexo	Idade	Notificação	Data Óbito	Comorbidades
160	F	76	29/09/2020	01/11/2020	*Nada Relatado
159	F	53	19/10/2020	31/10/2020	Diabetes e Hipertensão
158	M	66	21/10/2020	31/10/2020	Doença Hematológica Crônica e Leucemia
157	F	74	18/10/2020	30/10/2020	Nada Relatado
156	F	73	23/10/2020	29/10/2020	Diabetes e Hipertensão
155	M	85	26/08/2020	28/10/2020	Nada Relatado
154	M	74	06/10/2020	26/10/2020	Diabetes
153	F	69	23/10/2020	25/10/2020	Diabetes, Hipertensão e Tumor Intestinal
152	F	66	11/10/2020	25/10/2020	Nada Relatado
151	M	76	06/10/2020	25/10/2020	Hipertensão
150	M	51	08/10/2020	22/10/2020	Hipertensão
149	F	85	16/10/2020	17/10/2020	Hipertensão
148	M	25	11/10/2020	16/10/2020	Imunodeficiência e Imunodepressão
147	M	63	06/10/2020	16/10/2020	Diabetes e Hipertensão
146	M	86	08/10/2020	16/10/2020	Diabetes e Hipertensão
145	F	58	22/09/2020	13/10/2020	Nada Relatado
144	F	61	01/10/2020	13/10/2020	Sequelas de AVC, Acamada e Hipertensão

Mostrando de 1 até 17 de 160 registros

Anterior [1](#) [2](#) [3](#) [4](#) [5](#) ... [10](#) Próximo

Casos Positivos diários

Exibir resultados por página

Pesquisar

Nº	Sexo	Idade	Notificação	Local/Contato	Situação
4807	M	58	30/10/2020	Transmissão comunitária	internado - leito clínico
4806	F	63	30/10/2020	Transmissão comunitária	internado - leito clínico
4805	F	51	27/10/2020	Transmissão comunitária	internado - leito clínico
4804	M	66	27/10/2020	Transmissão comunitária	internado - leito clínico
4803	F	48	26/10/2020	Transmissão comunitária	internado - leito clínico
4802	M	47	29/10/2020	Transmissão comunitária	Em Isolamento domiciliar
4801	F	73	23/10/2020	Transmissão comunitária	óbito
4800	M	48	30/10/2020	Transmissão comunitária	Em Isolamento domiciliar
4799	F	35	30/10/2020	Transmissão comunitária	Em Isolamento domiciliar
4798	M	28	30/10/2020	Transmissão comunitária	Em Isolamento domiciliar

Mostrando de 1 até 10 de 292 registros

Anterior [1](#) [2](#) [3](#) [4](#) [5](#) ... [30](#) Próximo

BAIRROS COM CASOS CONFIRMADOS DE COVID-19 EM CORUMBÁ ATÉ 02/11/2020

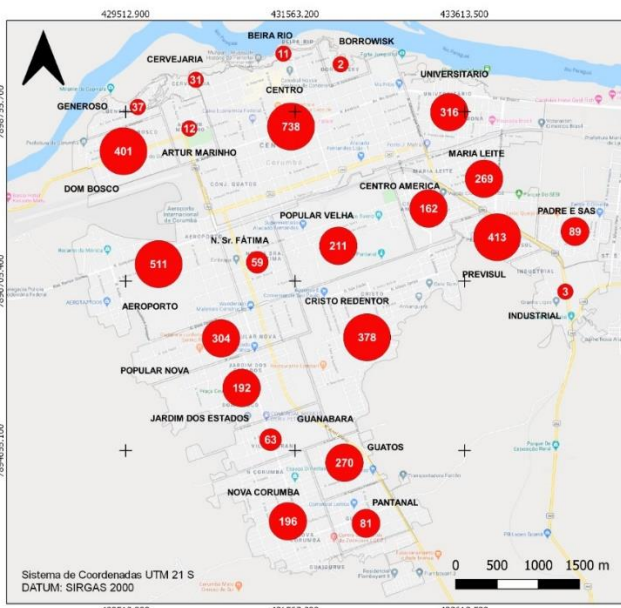

Casos confirmados de Covid-19
 ● Casos por bairro Total: 4807
 ■ Área rural: 58

Fonte de Dados: Boletim Epidemiológico de 02/11/2020 da Prefeitura Municipal de Corumbá. Área do Perímetro Urbano: 30 km². Densidade Demográfica: 3.600 hab/km².
 Conforme o novo Protocolo emitido pela Secretaria de Estado de Saúde é considerado recuperado o paciente que não precisou de internação até o décimo primeiro dia da manifestação dos sintomas.



Fundação Universidade Federal de Mato Grosso do Sul
 Curso de Geografia – Campus do Pantanal
 Elaboração: Rafael Rocha Sá, Leandro dos Santos Pereira e Eduardo Henrique Rezende Santos (Graduação – Iniciação Científica)
 Supervisão: Prof.ª Dr.ª Elisa Pinheiro de Freitas
 Agradecimento: Prof. Dr. Sérgio Isquierdo e Profa. Dra. Claudia Araújo de Lima

BAIRROS COM CASOS RECUPERADOS DE COVID-19 EM CORUMBÁ ATÉ 02/11/2020

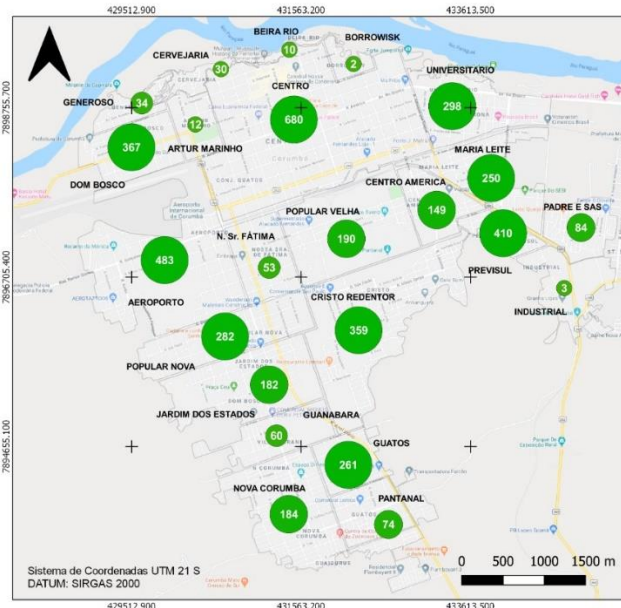

Casos recuperados de Covid-19
 ● Casos por bairro Total: 4515
 ■ Área rural: 58

Fonte de Dados: Boletim Epidemiológico de 02/11/2020 da Prefeitura Municipal de Corumbá. Área do Perímetro Urbano: 30 km². Densidade Demográfica: 3.600 hab/km².
 Conforme o novo Protocolo emitido pela Secretaria de Estado de Saúde é considerado recuperado o paciente que não precisou de internação até o décimo primeiro dia da manifestação dos sintomas.



Fundação Universidade Federal de Mato Grosso do Sul
 Curso de Geografia – Campus do Pantanal
 Elaboração: Rafael Rocha Sá, Leandro dos Santos Pereira e Eduardo Henrique Rezende Santos (Graduação – Iniciação Científica)
 Supervisão: Prof.ª Dr.ª Elisa Pinheiro de Freitas
 Agradecimento: Prof. Dr. Sérgio Isquierdo e Profa. Dra. Claudia Araújo de Lima

BAIRROS COM CASOS CONFIRMADOS DE ÓBITOS POR COVID-19 EM CORUMBÁ ATÉ 02/11/2020

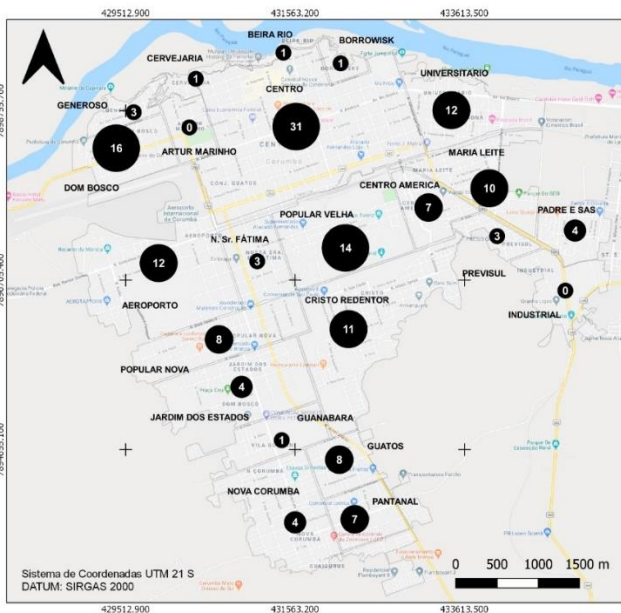

Casos de óbitos de Covid-19
 ● Casos por bairro Total: 160
 ■ Área rural: 0

Fonte de Dados: Boletim Epidemiológico de 02/11/2020 da Prefeitura Municipal de Corumbá. Área do Perímetro Urbano: 30 km². Densidade Demográfica: 3.600 hab/km².
 Conforme o novo Protocolo emitido pela Secretaria de Estado de Saúde é considerado recuperado o paciente que não precisou de internação até o décimo primeiro dia da manifestação dos sintomas.



Fundação Universidade Federal de Mato Grosso do Sul
 Curso de Geografia – Campus do Pantanal
 Elaboração: Rafael Rocha Sá, Leandro dos Santos Pereira e Eduardo Henrique Rezende Santos (Graduação – Iniciação Científica)
 Supervisão: Prof.ª Dr.ª Elisa Pinheiro de Freitas
 Agradecimento: Prof. Dr. Sérgio Isquierdo e Profa. Dra. Claudia Araújo de Lima

CASOS CONFIRMADOS DE COVID-19 NA ÁREA RURAL DO MUNICÍPIO DE CORUMBÁ ATÉ 02/11/2020

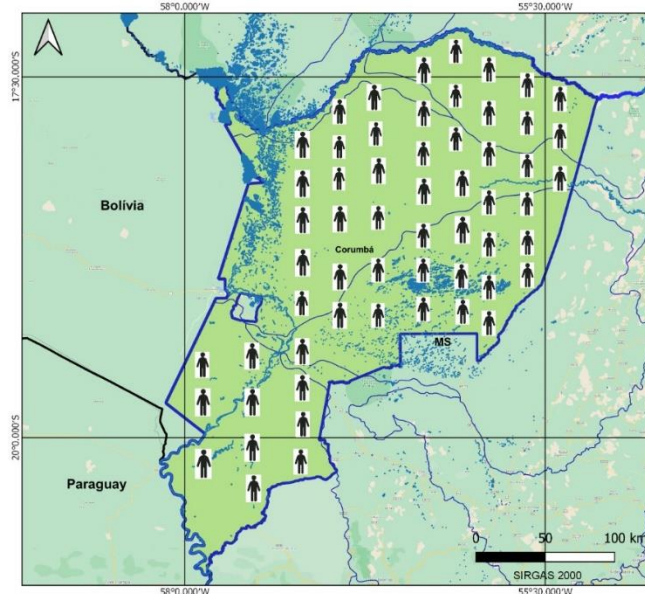

● Casos de Covid-19 Total: 58

Fonte de Dados: Boletim Epidemiológico de 02/11/2020 da Prefeitura Municipal de Corumbá.



Fundação Universidade Federal de Mato Grosso do Sul
 Elaboração: Rafael Rocha Sá, Leandro dos Santos Pereira e Eduardo Henrique Rezende Santos
 Supervisão: Prof.ª Dr.ª Elisa Pinheiro de Freitas
 Colaboração: Prof. Dr. Sérgio Isquierdo e Profa. Dra. Claudia Araújo de Lima

BOLETIM COVID-19

CORUMBÁ MATO GROSSO DO SUL

ACOMPANHE AS ATUALIZAÇÕES OFICIAIS

NOVEMBRO

NOVOS CASOS: 06

22177	100%	NOTIFICADOS
17360	78.28%	DESCARTADOS
10	0.05%	SUSPEITOS
4807	21.68%	CONFIRMADOS
4515	93.93%	RECUPERADOS
160	3.33%	ÓBITOS

MEDIDAS IMPORTANTES

Para contenção da transmissibilidade do COVID-19, deverão ser adotadas como medida não farmacológica:

- O isolamento domiciliar da pessoa com sintomas respiratórios e das pessoas que residam no mesmo endereço, ainda que estejam assintomáticos, devendo permanecer em isolamento pelo período máximo de 14 (quatorze) dias.
- Considerar isolamento domiciliar voluntário de viajantes sem sintomas respiratórios por no mínimo 7 (sete) dias após chegada na cidade. Exceção áreas essenciais como saúde, segurança pública, abastecimento e transporte.
- Considera-se pessoa com sintomas respiratórios, a apresentação de tosse seca, dor de garganta, ou dificuldade respiratória, acompanhada ou não de febre, desde que seja confirmado por atestado médico.
- As pessoas com mais de 60 anos de idade, devem observar o distanciamento social, restringindo seus deslocamentos para realização de atividades estritamente necessárias, evitando transporte de utilização coletiva, viagens e eventos esportivos, artísticos, culturais, científicos, comerciais e religiosos e outros com concentração próxima de pessoas.
- Observância ao decreto municipal nº 2.287 de 17 de abril de 2020 em relação ao toque de recolher diário das 21h as 05h.
- Obrigatoriedade do uso de máscara facial, conforme Decreto N°2.300, em 5 de maio de 2020.

NOTIFICAÇÃO DE CASO SUSPEITO

Notificação imediata de todo caso de SRAG hospitalizado e óbito por SRAG, devendo ser realizada por meio dos telefones: Tel Vigilância Epidemiológica Municipal ou 3907-5443 da Gerência Técnica de Influenza e Doenças Respiratórias do Estado (durante horário de expediente da SES) ou PLANTÃO 24HS CIEVS: 98477-3435 (ligação e whatsapp).

- Preencher a FICHA DE REGISTRO INDIVIDUAL – CASOS DE SÍNDROME RESPIRATÓRIA AGUDA GRAVE HOSPITALIZADOS e GAL (Gerenciamento de Ambiente Laboratorial), não havendo mais necessidade de preenchimento do sistema online RED CAP.
- NÃO devem ser notificados casos isolados de SG (Síndrome Gripal), com ou sem fator de risco para complicações pela doença.

DRIVE-THRU

Agendamento exclusivamente por telefone: 67 98472-8850/ 67 98467-4573 e 67 98473-2408 .

CRITÉRIOS PARA CASO SUSPEITO DE DOENÇA PELO CORONAVÍRUS 2019 (COVID-19)

Pacientes com Síndrome Respiratória Aguda Grave (SRAG): Indivíduo hospitalizado com febre, mesmo que referida, acompanhada de tosse ou dor de garganta e que apresente dispneia.

Devem ser notificados, de forma individual, todos os casos que atendam à definição de SRAG e óbitos por SRAG.

CASO CONFIRMADO DE DOENÇA PELO CORONAVÍRUS 2019 (COVID-19)

CRITÉRIO LABORATORIAL: Resultado positivo em RT-PCR, pelo protocolo Charité.

CASO DESCARTADO DE INFECÇÃO HUMANA PELO CORONAVÍRUS

Caso que apresente resultado laboratorial negativo para COVID-19 OU confirmação laboratorial para outro agente etiológico.

[Resumo](#)

[Baixar PDF](#)

[+ Boletins](#)