

# BOLETIM COVID-19

**CORUMBÁ**  
MATO GROSSO DO SUL

ACOMPANHE AS ATUALIZAÇÕES OFICIAIS

ATUALIZADO EM: 02/09/2020 às 16 Hrs

## Notificados

SRAG <sup>1</sup>	478
Síndrome Gripal	1.143
Drive Thru (Swab)	4.357
Drive - Teste Rápido	1.977
Teste Rápido	5.305
Teste Prof. Saúde	1.594
<b>TOTAL</b>	<b>14.854</b>

## Suspeitos

SRAG <sup>1</sup>	9
Síndrome Gripal	14
Drive Thru (Swab)	0
Drive - Teste Rápido	0
Teste Rápido	0
Teste Prof. Saúde	0
<b>TOTAL</b>	<b>23</b>

## Descartados

SRAG <sup>1</sup>	304
Síndrome Gripal	426
Drive Thru (Swab)	3.253
Drive - Teste Rápido	1.507
Teste Rápido	5.067
Teste Prof. Saúde	1.502
<b>TOTAL</b>	<b>12.059</b>

## Confirmados

SRAG <sup>1</sup>	165
Síndrome Gripal	703
Drive Thru (Swab)	1.104
Drive - Teste Rápido	470
Teste Rápido	238
Prof. de Saúde	92
<b>TOTAL</b>	<b>2.772</b>

## Óbitos

SRAG <sup>1</sup>	95
Síndrome Gripal	-
Drive Thru (Swab)	-
Drive - Teste Rápido	-
Teste Rápido	-
Prof. de Saúde	02
<b>TOTAL</b>	<b>97</b>

\* Neste boletim constam os dados atualizados em tempo real, então poderá haver uma divergência com o Boletim do Estado que é atualizado pela manhã.

\*\*Devido à alteração no protocolo de testagem do Mistério da Saúde, todos os pacientes internados com Síndromes Respiratórias, mesmo sem contato com pessoa contaminada pelo Covid-19 estão sendo testadas pelo Laboratório Central do Estado. Este boletim também contempla os dados suspeitos de viajantes e de pessoas que tiveram contato com possíveis casos confirmados.

\*\*\*Valores Notificados do Drive Thru correspondem aos pacientes que compareceram para o exame.

<sup>1</sup> Síndrome Respiratória Aguda Grave (SRAG): número de notificação de casos de SRAG internados e óbitos.

## Curva Epidemiológica

Testes Realizados com 2772 Casos Confirmados

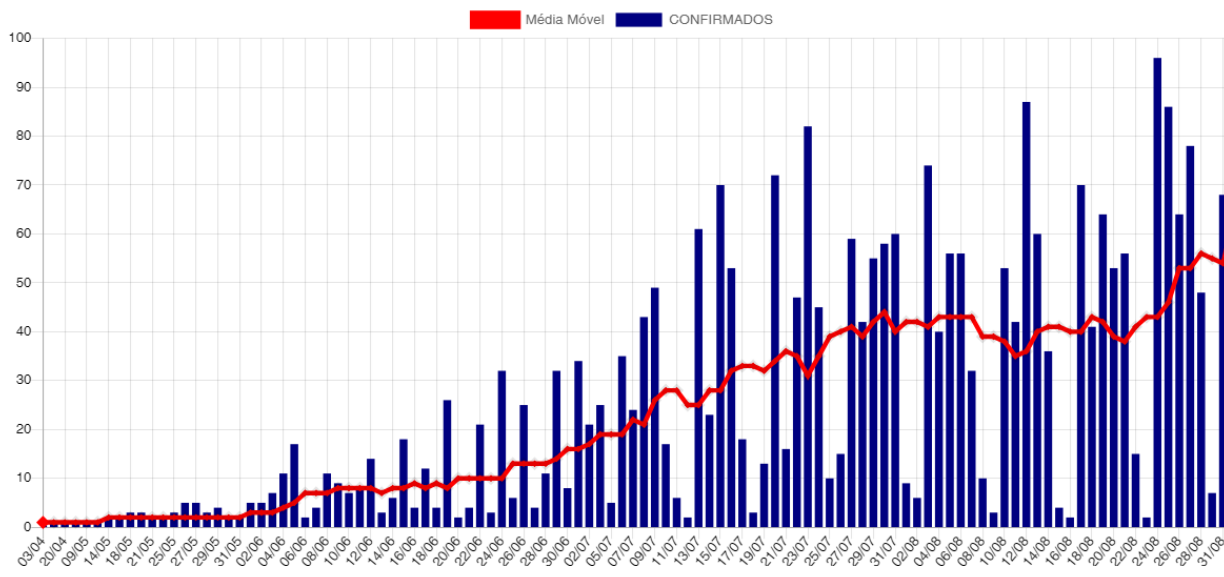
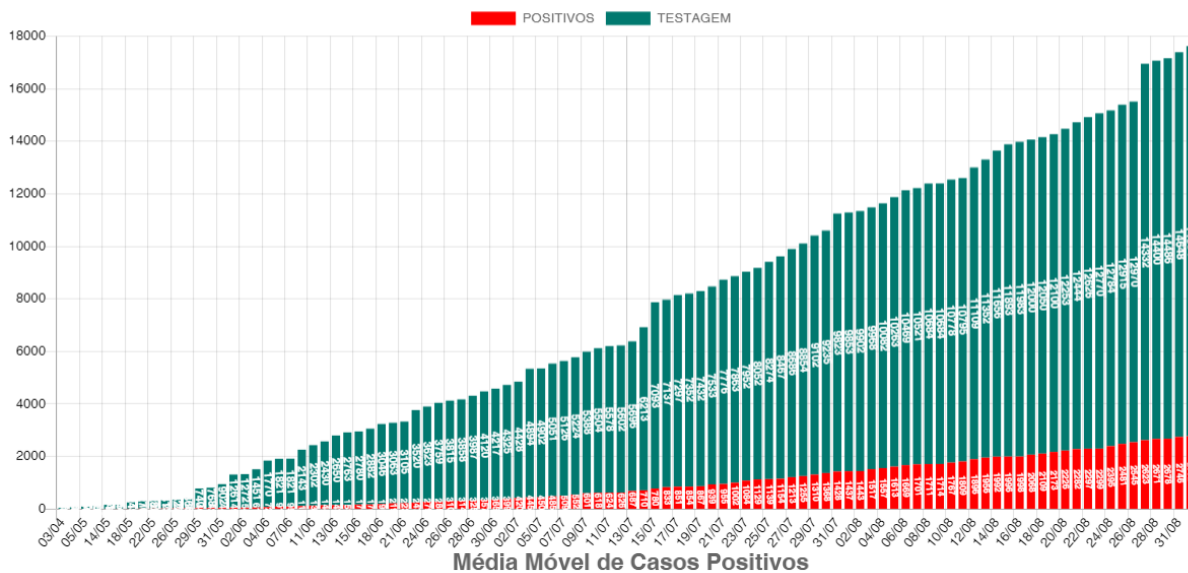



## Positivos por Faixa Etária (%)

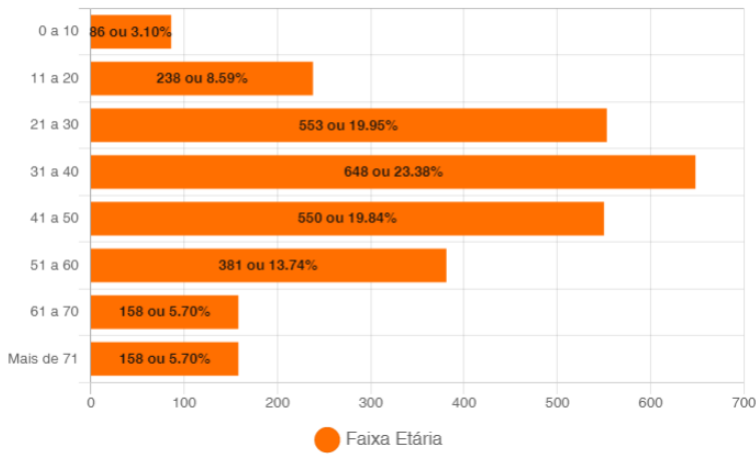

## Positivos - Faixa Etária (%) por Sexo

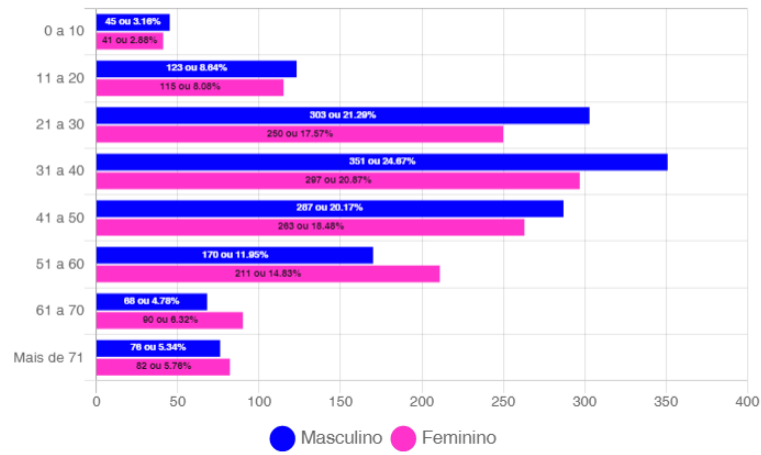

## Óbitos Confirmados

[Mapa](#)

 Exibir  resultados por página

 Pesquisar 

Nº	Sexo	Idade	Notificação	Data Óbito	Comorbidades
97	M	54	24/08/2020	01/09/2020	Nada Relatado
96	F	82	11/08/2020	30/08/2020	Nada Relatado
95	M	35	27/08/2020	28/08/2020	Obesidade
94	M	58	22/08/2020	27/08/2020	Hipertensão, Diabetes e Obesidade
93	F	75	25/08/2020	27/08/2020	Nada Relatado
92	F	52	07/08/2020	27/08/2020	Hipertensão
91	M	75	17/08/2020	26/08/2020	Nada Relatado
90	M	60	18/08/2020	26/08/2020	Diabetes e Hipertensão
89	F	91	24/08/2020	25/08/2020	Hipertensão e Diabetes
88	M	83	17/08/2020	25/08/2020	Diabetes
87	M	63	17/08/2020	25/08/2020	Nada Relatado
86	F	80	19/08/2020	24/08/2020	Diabetes
85	F	62	07/08/2020	24/08/2020	Doença Neurológica Crônica e Obesidade
84	M	50	10/08/2020	24/08/2020	Diabetes
83	M	80	23/08/2020	23/08/2020	Doença Neurológica Crônica e Diabetes
82	F	54	17/07/2020	23/08/2020	Hipertensão
81	M	83	17/08/2020	21/08/2020	Doença Cardiovascular Crônica e Hipertensão
80	F	85	06/08/2020	21/08/2020	Nada Relatado

Mostrando de 1 até 18 de 97 registros

 Anterior [1](#) [2](#) [3](#) [4](#) [5](#) [6](#) [Próximo](#)

## Casos Positivos diários

 Exibir  resultados por página

 Pesquisar 

Nº	Sexo	Idade	Notificação	Local/Contato	Situação
2772	F	80	24/08/2020	Transmissão comunitária	internado - cti
2771	M	66	27/08/2020	Transmissão comunitária	Em Isolamento domiciliar
2770	M	67	18/08/2020	Transmissão comunitária	Em Isolamento domiciliar
2769	M	70	17/08/2020	Transmissão comunitária	Em Isolamento domiciliar
2768	M	43	29/08/2020	Transmissão comunitária	Em Isolamento domiciliar
2767	F	40	29/08/2020	Transmissão comunitária	Em Isolamento domiciliar
2766	M	30	29/08/2020	Transmissão comunitária	Em Isolamento domiciliar
2765	F	42	29/08/2020	Transmissão comunitária	Em Isolamento domiciliar
2764	F	56	31/08/2020	Transmissão comunitária	Em Isolamento domiciliar
2763	M	19	31/08/2020	Transmissão comunitária	Em Isolamento domiciliar

Mostrando de 1 até 10 de 378 registros

 Anterior [1](#) [2](#) [3](#) [4](#) [5](#) ... [38](#) [Próximo](#)

# Casos Confirmados por Bairros

## BAIRROS COM CASOS CONFIRMADOS DE COVID-19 EM CORUMBÁ ATÉ 02/09/2020

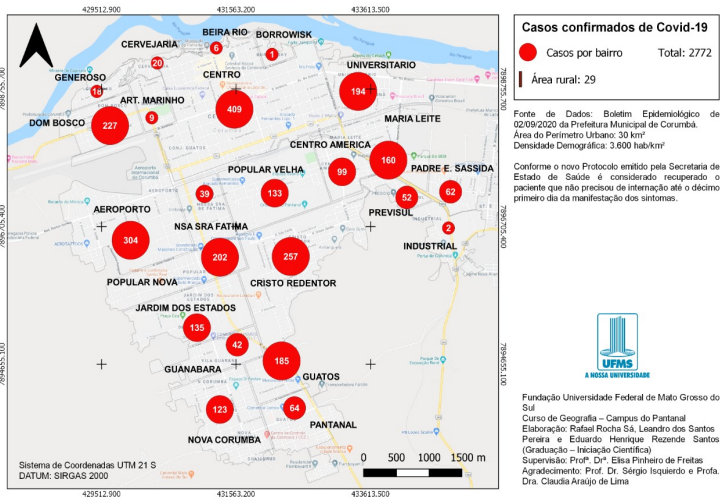

## BAIRROS COM CASOS RECUPERADOS DE COVID-19 EM CORUMBÁ ATÉ 02/09/2020

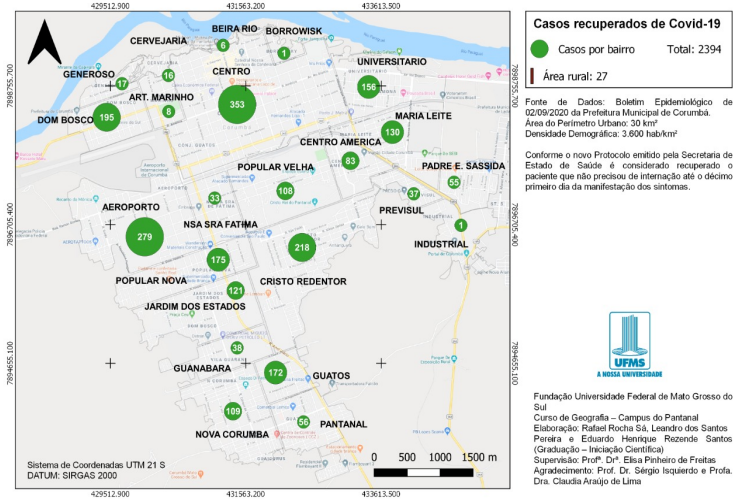

## BAIRROS COM CASOS CONFIRMADOS DE ÓBITOS POR COVID-19 EM CORUMBÁ ATÉ 02/09/2020

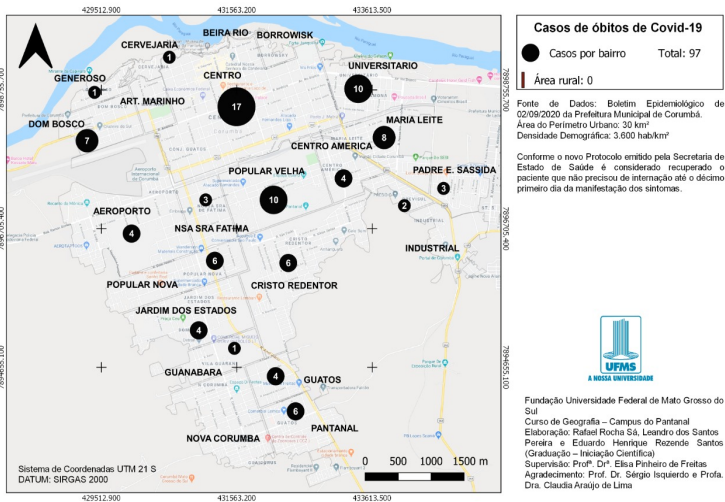

## CASOS CONFIRMADOS DE COVID-19 NA ÁREA RURAL DO MUNICÍPIO DE CORUMBÁ ATÉ 02/09/2020

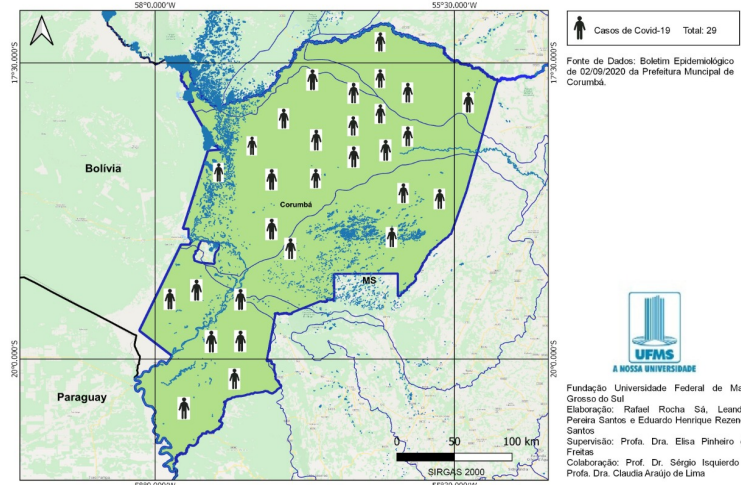

# BOLETIM COVID-19

CORUMBÁ  
MATO GROSSO DO SUL

ACOMPANHE AS ATUALIZAÇÕES OFICIAIS

NOVOS CASOS: 63

SETEMBRO

14854	100%	NOTIFICADOS
12059	81.18%	DESCARTADOS
23	0.15%	SUSPEITOS
2772	18.66%	CONFIRMADOS
2394	86.36%	RECUPERADOS
97	3.5%	ÓBITOS

## MEDIDAS IMPORTANTES

### **PARA CONTENÇÃO DA TRANSMISSIBILIDADE DO COVID-19, DEVERÃO SER ADOTADAS COMO MEDIDA NÃO FARMACOLÓGICA:**

- O isolamento domiciliar da pessoa com sintomas respiratórios e das pessoas que residam no mesmo endereço, ainda que estejam assintomáticos, devendo permanecer em isolamento pelo período máximo de 14 (quatorze) dias.
- Considerar isolamento domiciliar voluntário de viajantes sem sintomas respiratórios por no mínimo 7 (sete) dias após chegada na cidade. Exceção áreas essenciais como saúde, segurança pública, abastecimento e transporte.
- Considera-se pessoa com sintomas respiratórios, a apresentação de tosse seca, dor de garganta, ou dificuldade respiratória, acompanhada ou não de febre, desde que seja confirmado por atestado médico.
- As pessoas com mais de 60 anos de idade, devem observar o distanciamento social, restringindo seus deslocamentos para realização de atividades estritamente necessárias, evitando transporte de utilização coletiva, viagens e eventos esportivos, artísticos, culturais, científicos, comerciais e religiosos e outros com concentração próxima de pessoas.
- Observância ao decreto municipal nº 2.287 de 17 de abril de 2020 em relação ao toque de recolher diário das 21h as 05h.
- Obrigatoriedade do uso de máscara facial, conforme Decreto N°2.300, em 5 de maio de 2020.

## NOTIFICAÇÃO DE CASO SUSPEITO

### **NOTIFICAÇÃO IMEDIATA DE TODO CASO DE SRAG HOSPITALIZADO E ÓBITO POR SRAG, DEVENDO SER REALIZADA POR MEIO DOS TELEFONES:**

\* **Vigilância Epidemiológica Municipal: (67) 3907-5443.**

\* **Gerência Técnica de Influenza e Doenças Respiratórias do Estado: (67) 3318-1831 (durante horário de expediente da SES).**

\* **PLANTÃO 24HS CIEVS: 98477-3435 (ligação e whatsapp).**

- Preencher a FICHA DE REGISTRO INDIVIDUAL – CASOS DE SÍNDROME RESPIRATÓRIA AGUDA GRAVE HOSPITALIZADOS e GAL (Gerenciamento de Ambiente Laboratorial), não havendo mais necessidade de preenchimento do sistema online RED CAP.
- **NÃO** devem ser notificados casos isolados de SG (Síndrome Gripal), com ou sem fator de risco para complicações pela doença.

#### DRIVE-THRU

Agendamento exclusivamente por telefone: 67 98472-8850/ 67 98467-4573 e 67 98473-2408 .

## CRITÉRIOS PARA CASO SUSPEITO DE DOENÇA PELO CORONAVÍRUS 2019 (COVID-19)

**Pacientes com Síndrome Respiratória Aguda Grave (SRAG): Indivíduo hospitalizado com febre, mesmo que referida, acompanhada de tosse ou dor de garganta e que apresente dispneia. Devem ser notificados, de forma individual, todos os casos que atendam à definição de SRAG e óbitos por SRAG.**

#### CASO CONFIRMADO DE DOENÇA PELO CORONAVÍRUS 2019 (COVID-19)

CRITÉRIO LABORATORIAL: Resultado positivo em RT-PCR, pelo protocolo Charité.

#### CASO DESCARTADO DE INFECÇÃO HUMANA PELO CORONAVÍRUS

Caso que apresente resultado laboratorial negativo para COVID-19 OU confirmação laboratorial para outro agente etiológico.