

BOLETIM COVID-19

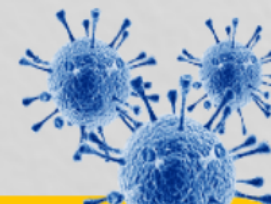

CORUMBÁ
MATO GROSSO DO SUL

ACOMPANHE AS ATUALIZAÇÕES OFICIAIS

ATUALIZADO EM: 02/02/2021 às 15:30 Hrs

Notificados

SRAG ¹	1.135
Síndrome Gripal	4.757
Drive Thru (Swab)	11.337
Drive - Teste Rápido	6.130
Teste Rápido	8.014
Teste Prof. Saúde	1.931
Presídio	640
TOTAL	33.944

Suspeitos

SRAG ¹	12
Síndrome Gripal	65
Drive Thru (Swab)	0
Drive - Teste Rápido	0
Teste Rápido	0
Teste Prof. Saúde	0
Presídio	0
TOTAL	77

Descartados

SRAG ¹	635
Síndrome Gripal	2.697
Drive Thru (Swab)	7.993
Drive - Teste Rápido	4.481
Teste Rápido	7.677
Teste Prof. Saúde	1.786
Presídio	262
TOTAL	25.531

Confirmados

SRAG ¹	488
Síndrome Gripal	1995
Drive Thru (Swab)	3344
Drive - Teste Rápido	1649
Teste Rápido	337
Prof. de Saúde	145
Presídio	378
TOTAL	8.336

Óbitos

SRAG ¹	224
Síndrome Gripal	-
Drive Thru (Swab)	-
Drive - Teste Rápido	-
Teste Rápido	-
Prof. de Saúde	06
Presídio	-
TOTAL	230

* Neste boletim constam os dados atualizados em tempo real, então poderá haver uma divergência com o Boletim do Estado que é atualizado pela manhã.

**Devido à alteração no protocolo de testagem do Ministério da Saúde, todos os pacientes internados com Síndromes Respiratórias, mesmo sem contato com pessoa contaminada pelo Covid-19 estão sendo testadas pelo Laboratório Central do Estado. Este boletim também contempla os dados suspeitos de viajantes e de pessoas que tiveram contato com possíveis casos confirmados.

***Valores Notificados do Drive Thru correspondem aos pacientes que compareceram para o exame.

¹ Síndrome Respiratória Aguda Grave (SRAG): número de notificação de casos de SRAG internados e óbitos.

Curva Epidemiológica

Testes Realizados com 8336 Casos Confirmados

POSITIVOS TESTAGEM

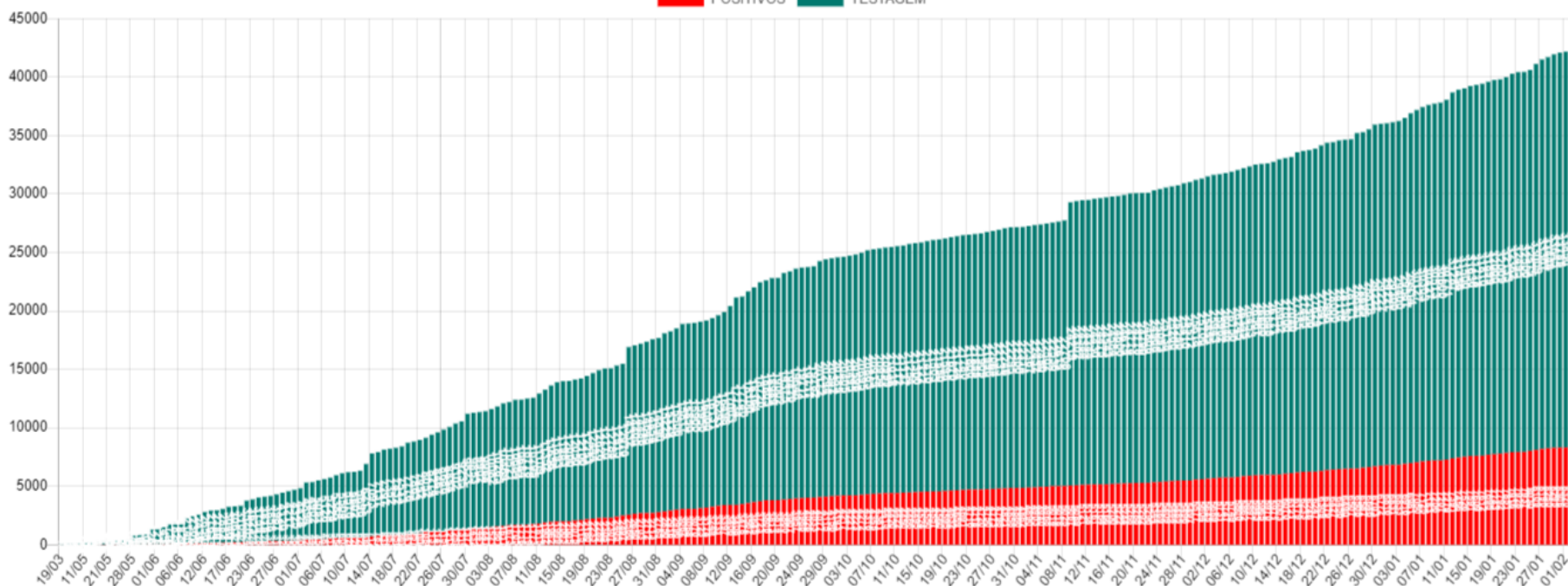

Média Móvel de Casos Positivos

MÉDIA MÓVEL CONFIRMADOS

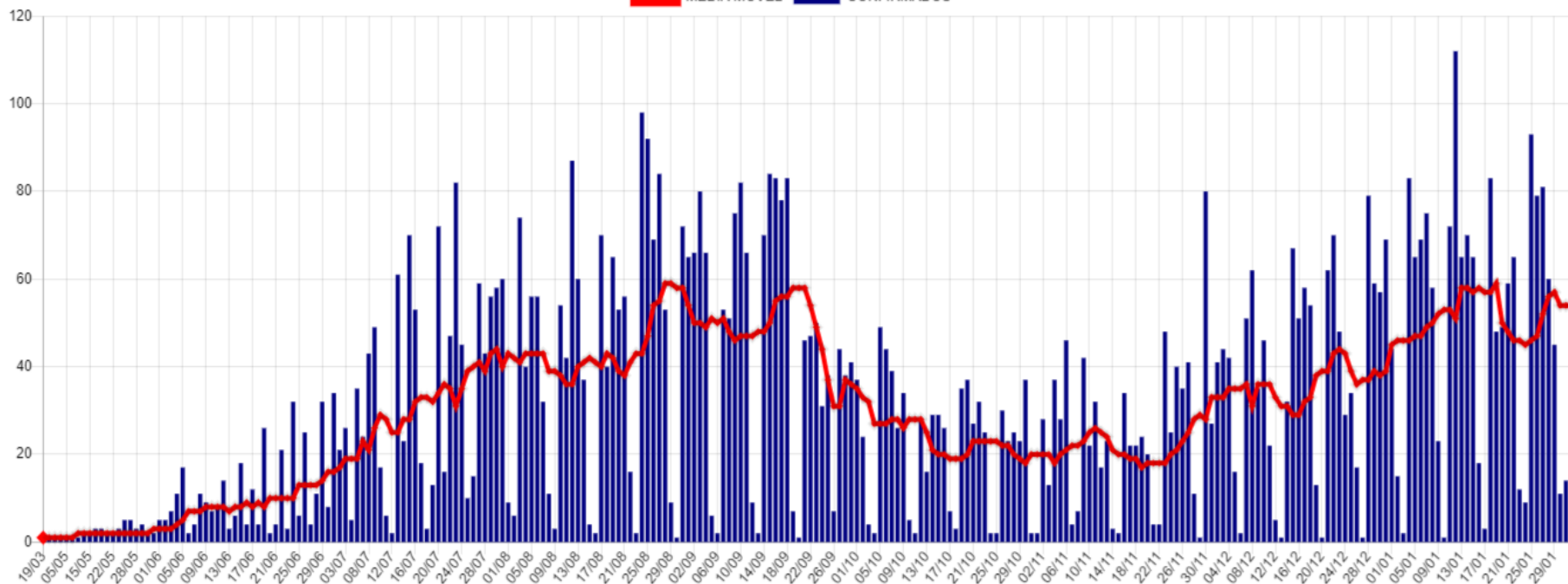

Casos Ativos e Recuperados

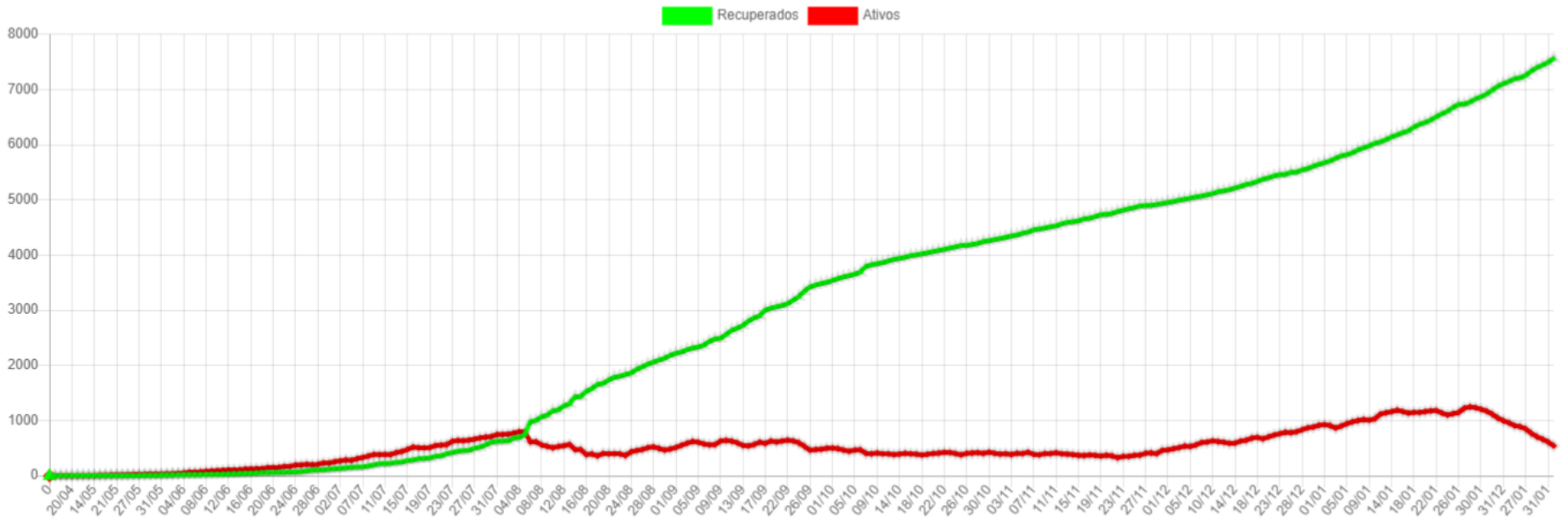

Disponibilidade de Leitos

Bloco Hospitalar	Total de Vagas	Leitos Ocupados	Leitos Disponíveis	Pacientes Com VM	Pacientes Sem VM	Pacientes Positivos	Pacientes Suspeitos
SB7 - CTI COVID*	17	8	9	7	1	6	2
SB2 e SB3 - Leitos Clínicos	40	23	17	0	23	12	11
Total	57	31	26	7	24	18	13

*Dos 17 leitos UTI disponíveis para COVID:

07 Leitos exclusivos CTI COVID estão Habilitados junto ao Ministério da Saúde.

10 Leitos exclusivos CTI COVID estão sendo Custeados pelo Município até a habilitação junto ao Ministério da Saúde.

CTI GERAL: 10 Leitos Habilitados.

SB7 - CTI Exclusivos COVID-19

Taxa Ocupação

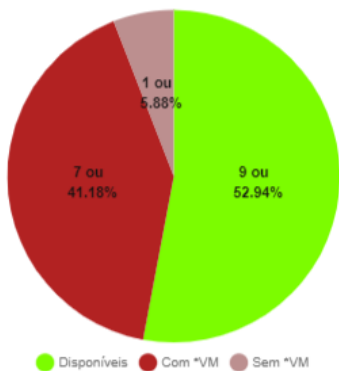

Casos Suspeitos e Confirmados:

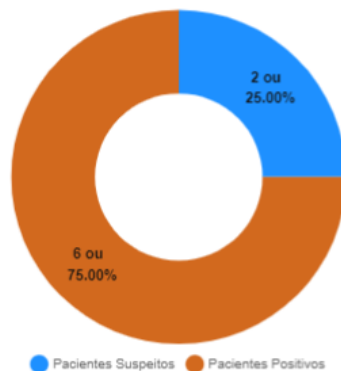

SB2 e SB3 - Leitos Clínicos (Casos Moderados)

Taxa Ocupação

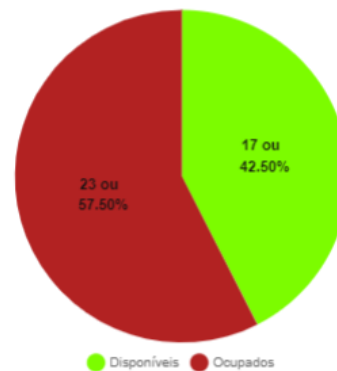

Casos Suspeitos e Confirmados:

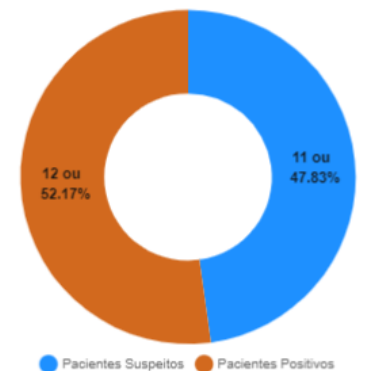

*VM = Ventilação Mecânica

Estatísticas dos Pacientes de COVID19

Situação Clínica Atual dos Casos Positivos

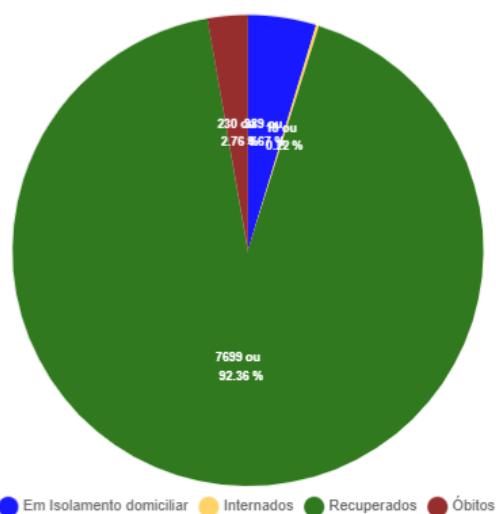

Perfil dos Casos Positivos

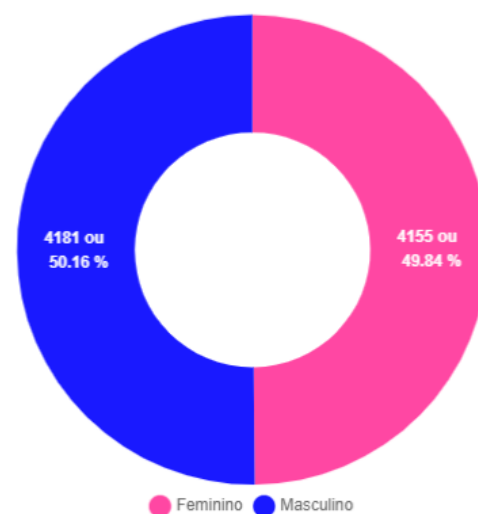

Positivos por Faixa Etária (%)

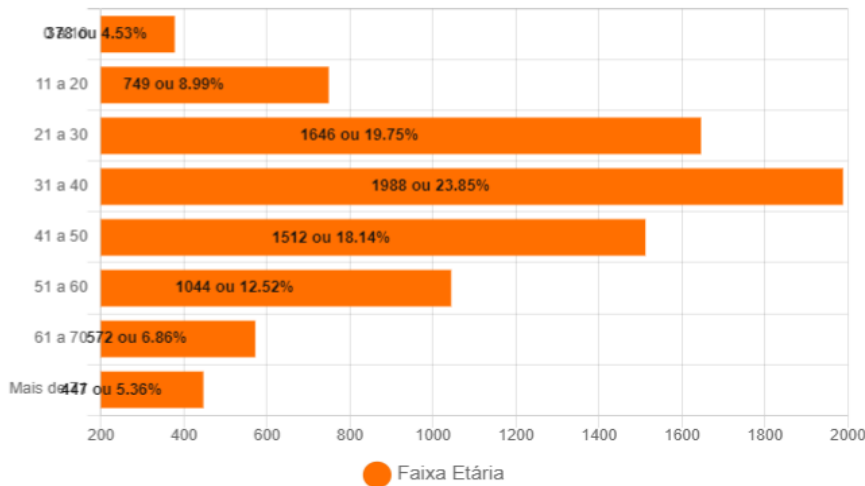

Positivos - Faixa Etária (%) por Sexo

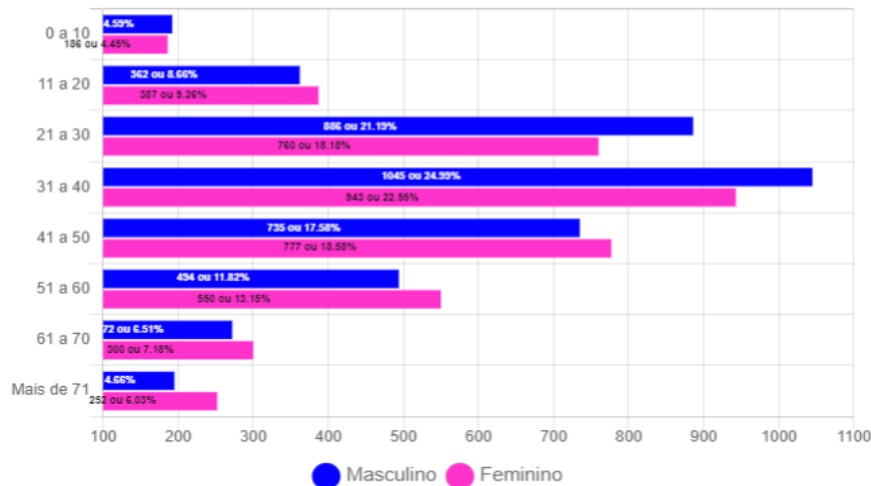

Óbitos Confirmados

Mapa

Exibir resultados por página

Pesquisar

Nº	Sexo	Idade	Notificação	Data Óbito	Comorbidades
230	F	75	17/01/2021	30/01/2021	*Hipertensão
229	F	50	28/01/2021	28/01/2021	Doença Cardiovascular Crônica e Diabetes
228	M	62	04/01/2021	27/01/2021	Hipertensão
227	F	57	21/01/2021	27/01/2021	Diabetes e Hipertensão
226	F	76	03/01/2021	27/01/2021	Nada Relatado
225	M	62	24/01/2021	27/01/2021	Doença Cardiovascular, Diabetes e Pneumopatia
224	F	79	01/01/2021	27/01/2021	Diabetes e Hipertensão
223	M	62	10/01/2021	27/01/2021	Diabetes e Hipertensão
222	F	39	09/12/2020	26/01/2021	Doença Cardiovascular e Hipertensão
221	F	91	09/01/2021	25/01/2021	Nada Relatado
220	M	77	15/01/2021	24/01/2021	Diabetes
219	F	65	23/01/2021	23/01/2021	Diabetes
218	M	88	31/12/2020	23/01/2021	Nada Relatado
217	F	61	06/01/2021	20/01/2021	Nada Relatado
216	M	26	12/01/2021	19/01/2021	Obesidade e Hipertensão

Mostrando de 1 até 15 de 230 registros

Anterior 1 2 3 4 5 ... 16 Próximo

Óbitos por Faixa Etária (%)

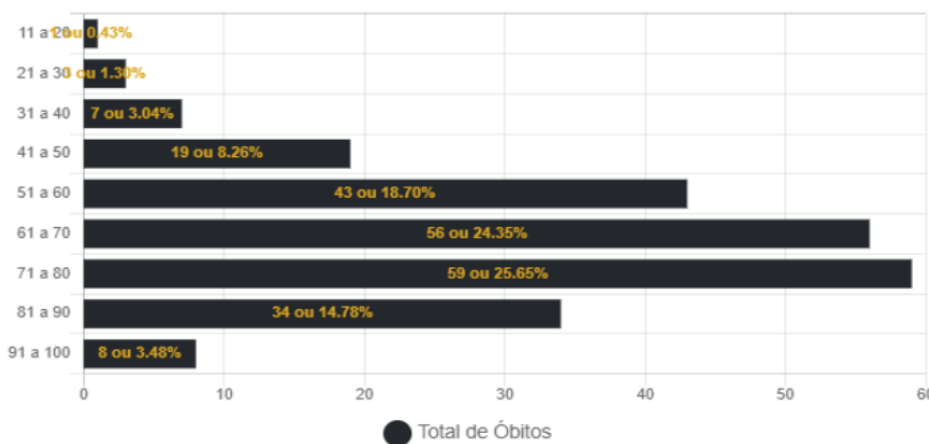

Óbitos por Data

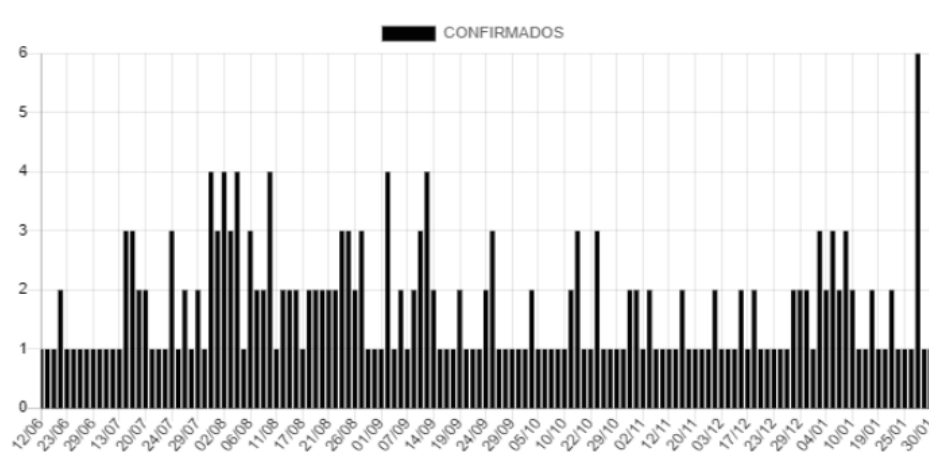

Casos Positivos diários

Exibir resultados por página

Pesquisar

Nº	Sexo	Idade	Notificação	Local/Contato	Situação
8336	M	39	02/02/2021	Transmissão comunitária	Em Isolamento domiciliar
8335	M	61	02/02/2021	Transmissão comunitária	Em Isolamento domiciliar
8334	F	66	02/02/2021	Transmissão comunitária	Em Isolamento domiciliar
8333	F	63	02/02/2021	Transmissão comunitária	Em Isolamento domiciliar
8331	M	39	02/02/2021	Transmissão comunitária	Em Isolamento domiciliar
8327	M	43	02/02/2021	Transmissão comunitária	Em Isolamento domiciliar
8326	M	31	02/02/2021	Transmissão comunitária	Em Isolamento domiciliar
8323	F	59	02/02/2021	Transmissão comunitária	Em Isolamento domiciliar
8322	F	29	02/02/2021	Transmissão comunitária	Em Isolamento domiciliar
8320	M	28	01/02/2021	Transmissão comunitária	Em Isolamento domiciliar

Mostrando de 1 até 10 de 637 registros

Anterior 1 2 3 4 5 ... 64 Próximo

CASOS CONFIRMADOS DE COVID-19 POR BAIRRO EM CORUMBÁ ATÉ 02/02/2021

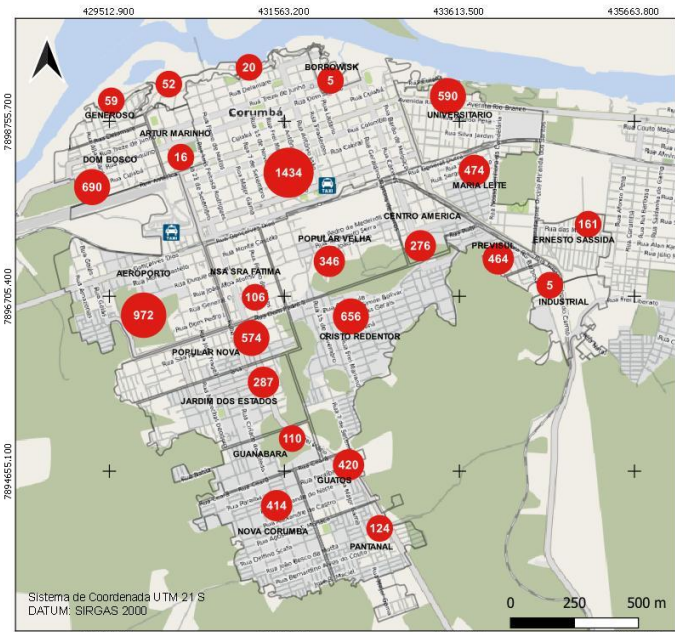

Casos confirmados de Covid-19
 ● Casos por bairro Total: 8336
 □ Área rural: 81

Fonte de Dados: Boletim Epidemiológico de 02/02/2021 da Prefeitura Municipal de Corumbá.
 Área do Perímetro Urbano: 30km²
 Densidade Demográfica: 3.600 hab/km²

Conforme o novo Protocolo emitido pela Secretaria de Estado de Saúde é considerado recuperado o paciente que não precisou de internação até o décimo primeiro dia da manifestação dos sintomas.

UFMS
 A NOSSA UNIVERSIDADE

Fundação Universidade Federal de Mato Grosso Sul
 Curso de Geografia - Campus do Pantanal
 Elaboração: Rafael Rocha Sá, Leandro dos Santos Pereira e Eduardo Henrique Rezende Santos (Graduação - Iniciação Científica)
 Supervisão: Prof. Dr.ª Elisa Pinheiro de Freitas
 Colaboração: Prof. Dr. Sergio Isquierdo e Prof. Dr.ª Claudia Araújo de Lima

BAIRROS COM ÓBITOS CONFIRMADOS POR COVID-19 EM CORUMBÁ ATÉ 02/02/2021

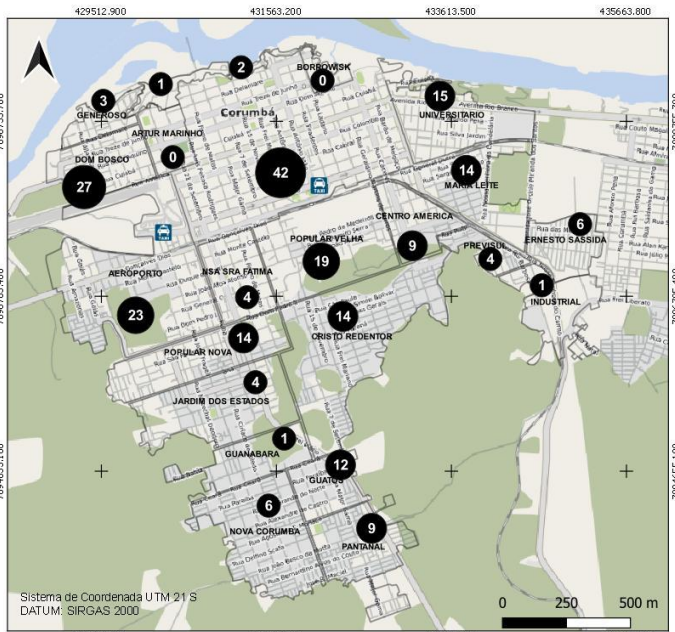

Casos de óbitos por Covid-19
 ● Casos por bairro Total: 230
 □ Área rural: 0

Fonte de Dados: Boletim Epidemiológico de 02/02/2021 da Prefeitura Municipal de Corumbá.
 Área do Perímetro Urbano: 30km²
 Densidade Demográfica: 3.600 hab/km²

Conforme o novo Protocolo emitido pela Secretaria de Estado de Saúde é considerado recuperado o paciente que não precisou de internação até o décimo primeiro dia da manifestação dos sintomas.

UFMS
 A NOSSA UNIVERSIDADE

Fundação Universidade Federal de Mato Grosso Sul
 Curso de Geografia - Campus do Pantanal
 Elaboração: Rafael Rocha Sá, Leandro dos Santos Pereira e Eduardo Henrique Rezende Santos (Graduação - Iniciação Científica)
 Supervisão: Prof. Dr.ª Elisa Pinheiro de Freitas
 Colaboração: Prof. Dr. Sergio Isquierdo e Prof. Dr.ª Claudia Araújo de Lima

CASOS RECUPERADOS DE COVID-19 POR BAIRRO EM CORUMBÁ ATÉ 02/02/2021

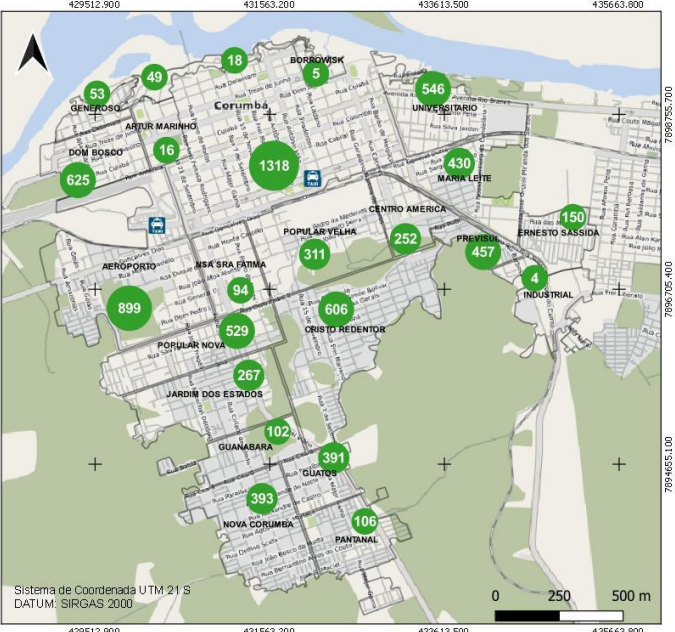

Casos recuperados de Covid-19
 ● Casos por bairro Total: 7699
 □ Área rural: 78

Fonte de Dados: Boletim Epidemiológico de 02/02/2021 da Prefeitura Municipal de Corumbá.
 Área do Perímetro Urbano: 30km²
 Densidade Demográfica: 3.600 hab/km²

Conforme o novo Protocolo emitido pela Secretaria de Estado de Saúde é considerado recuperado o paciente que não precisou de internação até o décimo primeiro dia da manifestação dos sintomas.

UFMS
 A NOSSA UNIVERSIDADE

Fundação Universidade Federal de Mato Grosso Sul
 Curso de Geografia - Campus do Pantanal
 Elaboração: Rafael Rocha Sá, Leandro dos Santos Pereira e Eduardo Henrique Rezende Santos (Graduação - Iniciação Científica)
 Supervisão: Prof. Dr.ª Elisa Pinheiro de Freitas
 Colaboração: Prof. Dr. Sergio Isquierdo e Prof. Dr.ª Claudia Araújo de Lima

CASOS EM ISOLAMENTO DOMICILIAR POR BAIRRO EM CORUMBÁ ATÉ 02/02/2021

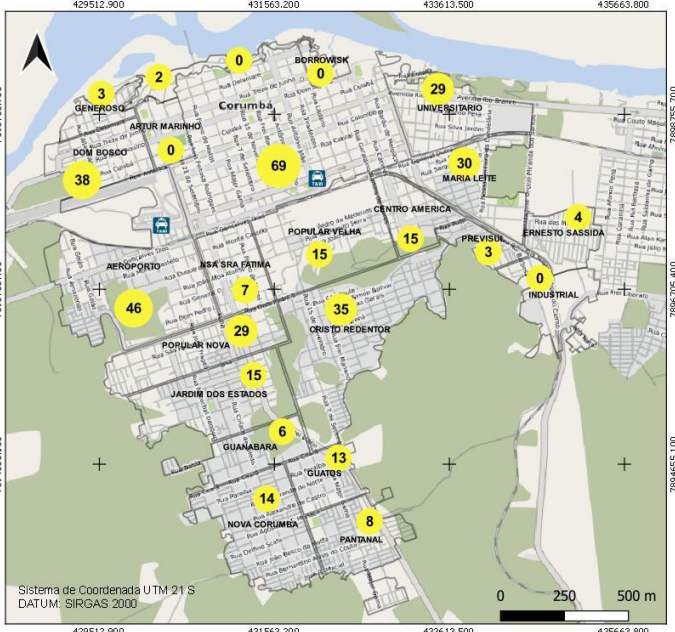

Casos ativos de Covid-19
 ● Casos por bairro Total: 384
 □ Área rural: 03

Fonte de Dados: Boletim Epidemiológico de 02/02/2021 da Prefeitura Municipal de Corumbá.
 Área do Perímetro Urbano: 30km²
 Densidade Demográfica: 3.600 hab/km²

Conforme o novo Protocolo emitido pela Secretaria de Estado de Saúde é considerado recuperado o paciente que não precisou de internação até o décimo primeiro dia da manifestação dos sintomas.

UFMS
 A NOSSA UNIVERSIDADE

Fundação Universidade Federal de Mato Grosso Sul
 Curso de Geografia - Campus do Pantanal
 Elaboração: Rafael Rocha Sá, Leandro dos Santos Pereira e Eduardo Henrique Rezende Santos (Graduação - Iniciação Científica)
 Supervisão: Prof. Dr.ª Elisa Pinheiro de Freitas
 Colaboração: Prof. Dr. Sergio Isquierdo e Prof. Dr.ª Claudia Araújo de Lima

BOLETIM COVID-19

CORUMBÁ
MATO GROSSO DO SUL

ACOMPANHE AS ATUALIZAÇÕES OFICIAIS

NOVOS CASOS: 33		
33944	100%	NOTIFICADOS
25531	75.22%	DESCARTADOS
77	0.23%	SUSPEITOS
8336	24.56%	CONFIRMADOS
7699	92.36%	RECUPERADOS
389	4.67%	ATIVOS
31	0.37%	INTERNADOS-SRAG
230	2.76%	ÓBITOS

2
FEVEREIRO

MEDIDAS IMPORTANTES

Para contenção da transmissibilidade do COVID-19, deverão ser adotadas como medida não farmacológica:

- O isolamento domiciliar da pessoa com sintomas respiratórios e das pessoas que residam no mesmo endereço, ainda que estejam assintomáticos, devendo permanecer em isolamento pelo período máximo de 14 (quatorze) dias.
- Considerar isolamento domiciliar voluntário de viajantes sem sintomas respiratórios por no mínimo 7 (sete) dias após chegada na cidade. Exceção áreas essenciais como saúde, segurança pública, abastecimento e transporte.
- Considera-se pessoa com sintomas respiratórios, a apresentação de tosse seca, dor de garganta, ou dificuldade respiratória, acompanhada ou não de febre, desde que seja confirmado por atestado médico.
- As pessoas com mais de 60 anos de idade, devem observar o distanciamento social, restringindo seus deslocamentos para realização de atividades estritamente necessárias, evitando transporte de utilização coletiva, viagens e eventos esportivos, artísticos, culturais, científicos, comerciais e religiosos e outros com concentração próxima de pessoas.
- Observância ao decreto municipal nº 2.287 de 17 de abril de 2020 em relação ao toque de recolher diário das 21h as 05h.
- Obrigatoriedade do uso de máscara facial, conforme Decreto N°2.300, em 5 de maio de 2020.

NOTIFICAÇÃO DE CASO SUSPEITO

Notificação imediata de todo caso de SRAG hospitalizado e óbito por SRAG, devendo ser realizada por meio dos telefones: Tel Vigilância Epidemiológica Municipal ou 3907-5443 da Gerência Técnica de Influenza e Doenças Respiratórias do Estado (durante horário de expediente da SES) ou PLANTÃO 24HS CIEVS: 98477-3435 (ligação e whatsapp).

- Preencher a FICHA DE REGISTRO INDIVIDUAL – CASOS DE SÍNDROME RESPIRATÓRIA AGUDA GRAVE HOSPITALIZADOS e GAL (Gerenciamento de Ambiente Laboratorial), não havendo mais necessidade de preenchimento do sistema online RED CAP.
- NÃO devem ser notificados casos isolados de SG (Síndrome Gripal), com ou sem fator de risco para complicações pela doença.

DRIVE-THRU

Agendamento exclusivamente por telefone: 67 98472-8850/ 67 98467-4573 e 67 98473-2408 .

CRITÉRIOS PARA CASO SUSPEITO DE DOENÇA PELO CORONAVÍRUS 2019 (COVID-19)

Pacientes com Síndrome Respiratória Aguda Grave (SRAG): Indivíduo hospitalizado com febre, mesmo que referida, acompanhada de tosse ou dor de garganta e que apresente dispneia.

Devem ser notificados, de forma individual, todos os casos que atendam à definição de SRAG e óbitos por SRAG.

CASO CONFIRMADO DE DOENÇA PELO CORONAVÍRUS 2019 (COVID-19)

CRITÉRIO LABORATORIAL: Resultado positivo em RT-PCR, pelo protocolo Charité.

CASO DESCARTADO DE INFECÇÃO HUMANA PELO CORONAVÍRUS

Caso que apresente resultado laboratorial negativo para COVID-19 OU confirmação laboratorial para outro agente etiológico.

[Resumo](#)[Baixar PDF](#)[+ Boletins](#)