

# BOLETIM COVID-19

**CORUMBÁ**  
MATO GROSSO DO SUL

ACOMPANHE AS ATUALIZAÇÕES OFICIAIS

ATUALIZADO EM: 02/01/2021 às 13:00 Hrs

## Notificados

SRAG <sup>1</sup>	1.003
Síndrome Gripal	3.336
Drive Thru (Swab)	9.415
Drive - Teste Rápido	4.888
Teste Rápido	8.014
Teste Prof. Saúde	1.931
Presídio	640
<b>TOTAL</b>	<b>29.227</b>

## Suspeitos

SRAG <sup>1</sup>	8
Síndrome Gripal	15
Drive Thru (Swab)	0
Drive - Teste Rápido	0
Teste Rápido	0
Teste Prof. Saúde	0
Presídio	0
<b>TOTAL</b>	<b>23</b>

## Descartados

SRAG <sup>1</sup>	581
Síndrome Gripal	1.685
Drive Thru (Swab)	6.795
Drive - Teste Rápido	3.668
Teste Rápido	7.703
Teste Prof. Saúde	1.788
Presídio	262
<b>TOTAL</b>	<b>22.482</b>

## Confirmados

SRAG <sup>1</sup>	414
Síndrome Gripal	1636
Drive Thru (Swab)	2620
Drive - Teste Rápido	1220
Teste Rápido	311
Prof. de Saúde	143
Presídio	378
<b>TOTAL</b>	<b>6.722</b>

## Óbitos

SRAG <sup>1</sup>	189
Síndrome Gripal	-
Drive Thru (Swab)	-
Drive - Teste Rápido	-
Teste Rápido	-
Prof. de Saúde	06
Presídio	-
<b>TOTAL</b>	<b>195</b>

\* Neste boletim constam os dados atualizados em tempo real, então poderá haver uma divergência com o Boletim do Estado que é atualizado pela manhã.

\*\*Devido à alteração no protocolo de testagem do Mistério da Saúde, todos os pacientes internados com Síndromes Respiratórias, mesmo sem contato com pessoa contaminada pelo Covid-19 estão sendo testadas pelo Laboratório Central do Estado. Este boletim também contempla os dados suspeitos de viajantes e de pessoas que tiveram contato com possíveis casos confirmados.

\*\*\*Valores Notificados do Drive Thru correspondem aos pacientes que compareceram para o exame.

<sup>1</sup> Síndrome Respiratória Aguda Grave (SRAG): número de notificação de casos de SRAG internados e óbitos.

## Curva Epidemiológica

Testes Realizados com 6722 Casos Confirmados

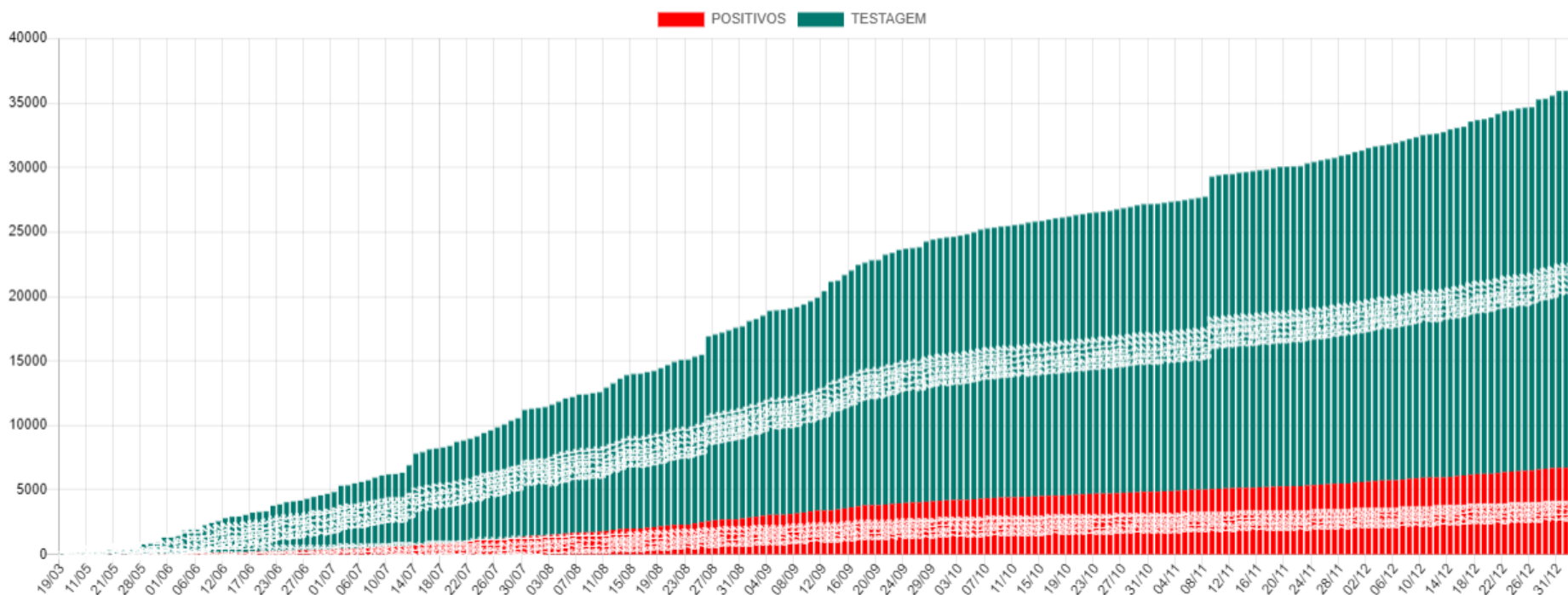

Média Móvel de Casos Positivos

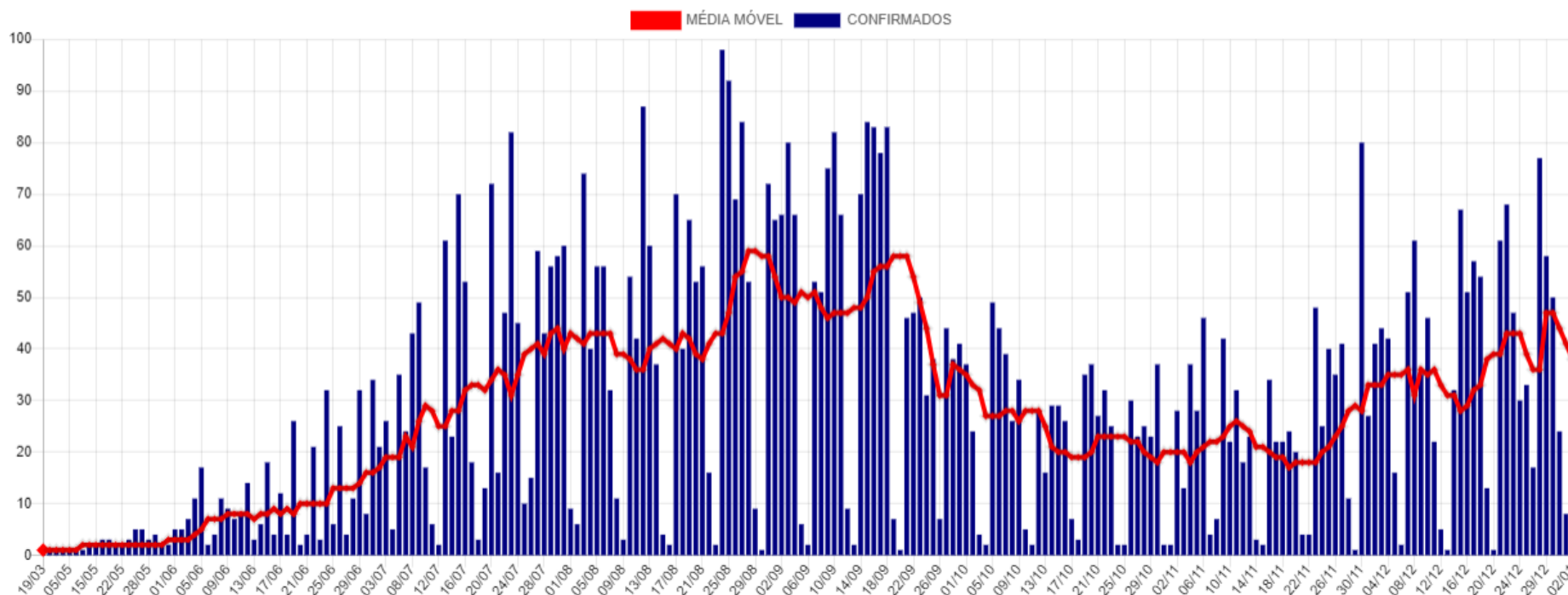

# Casos Ativos e Recuperados

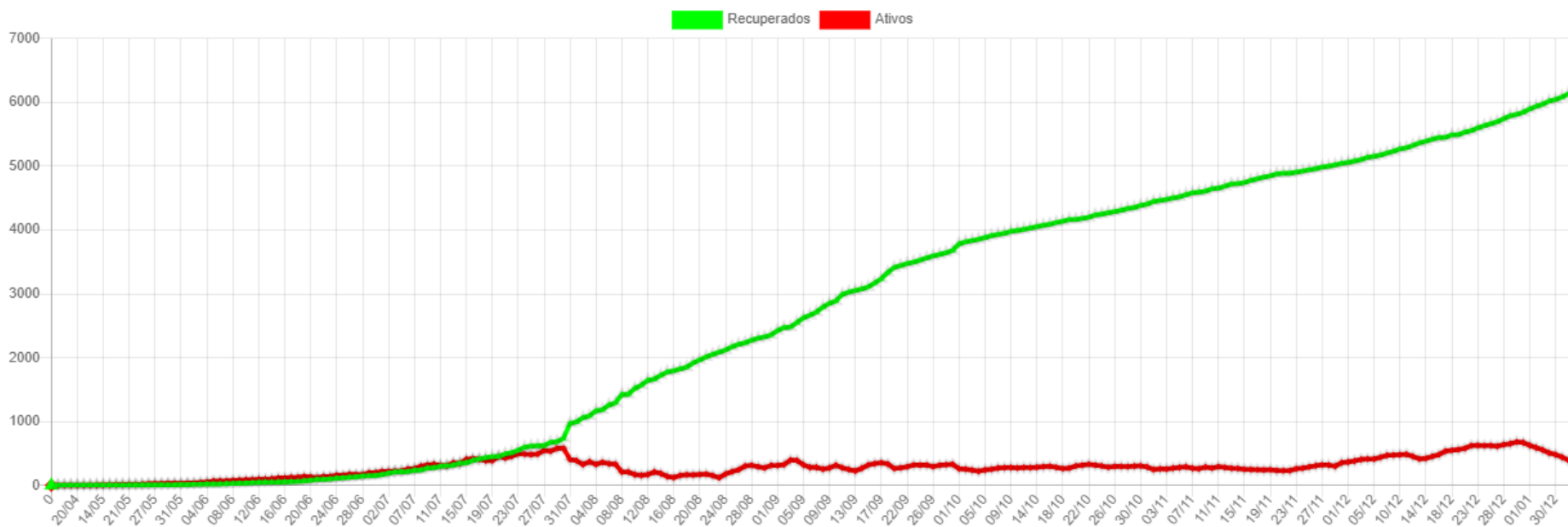

# Disponibilidade de Leitos

Bloco Hospitalar	Total de Vagas	Leitos Ocupados	Leitos Disponíveis	Pacientes Com VM	Pacientes Sem VM	Pacientes Positivos	Pacientes Suspeitos
SB7 - CTI COVID*	17	13	4	11	2	8	5
SB2 e SB3 - Leitos Clínicos	40	36	4	0	36	22	14
<b>Total</b>	<b>57</b>	<b>49</b>	<b>8</b>	<b>11</b>	<b>38</b>	<b>30</b>	<b>19</b>

\*Dos 17 leitos UTI disponíveis para COVID:

07 Leitos exclusivos CTI COVID estão Habilitados junto ao Ministério da Saúde.

10 Leitos exclusivos CTI COVID estão sendo Custeados pelo Município até a habilitação junto ao Ministério da Saúde.

CTI GERAL: 10 Leitos Habilitados.

## SB7 - CTI Exclusivos COVID-19

Taxa Ocupação

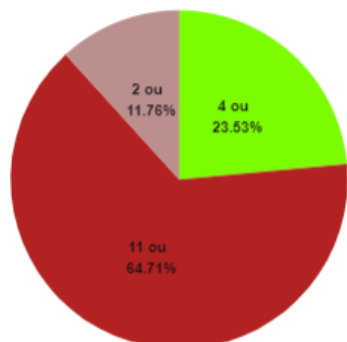

Casos Suspeitos e Confirmados:

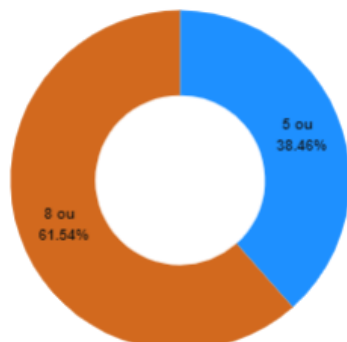

Disponíveis Com \*VM Sem \*VM

Pacientes Suspeitos Pacientes Positivos

## SB2 e SB3 - Leitos Clínicos (Casos Moderados)

Taxa Ocupação

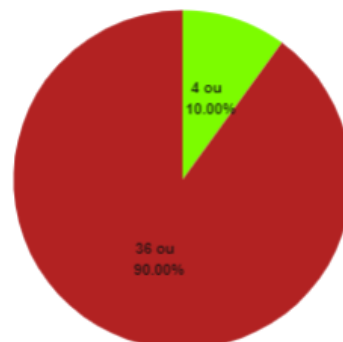

Casos Suspeitos e Confirmados:

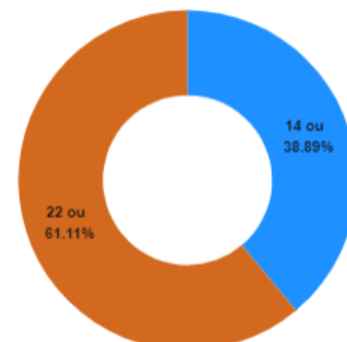

Disponíveis Ocupados

Pacientes Suspeitos Pacientes Positivos

\*VM = Ventilação Mecânica

# Estatísticas dos Pacientes de COVID19

## Situação Clínica Atual dos Casos Positivos

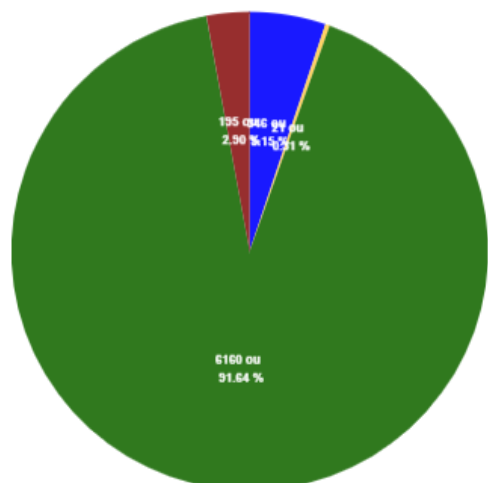

Em Isolamento domiciliar Internados Recuperados Óbitos

## Perfil dos Casos Positivos

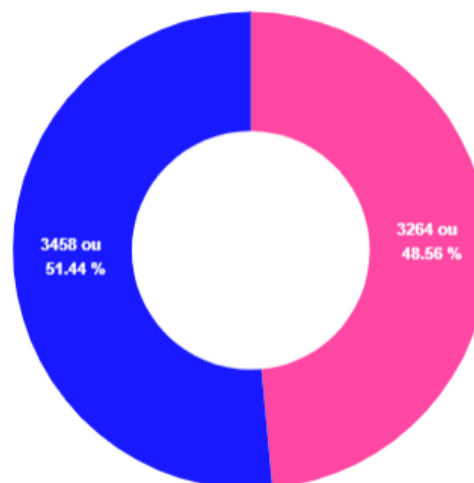

Feminino Masculino

Positivos por Faixa Etária (%)

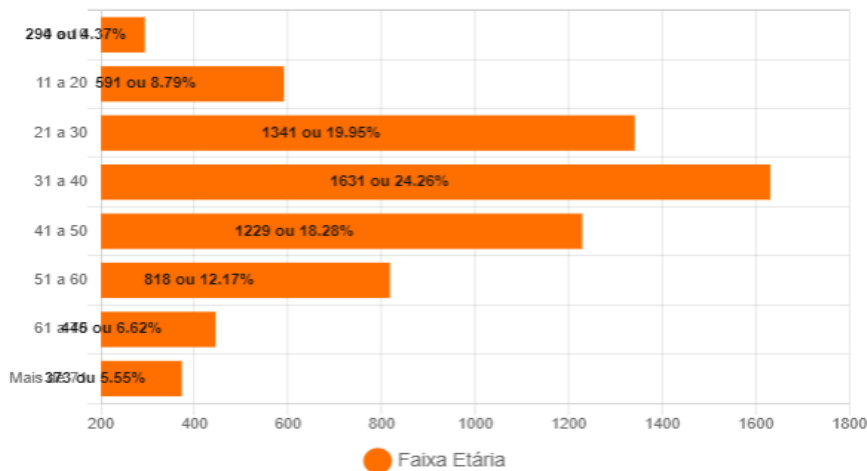

Positivos - Faixa Etária (%) por Sexo

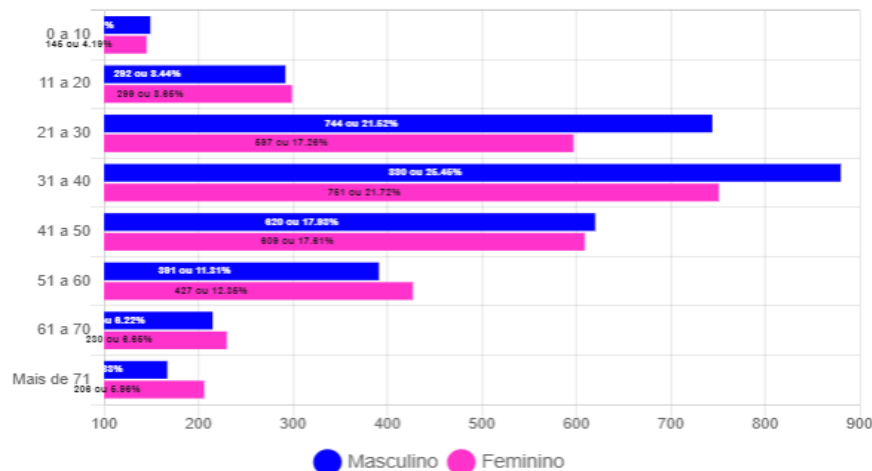

## Óbitos Confirmados

Mapa

Exibir  resultados por página

Pesquisar

Nº	Sexo	Idade	Notificação	Data Óbito	Comorbidades
195	F	61	09/12/2020	31/12/2020	Nada Relatado
194	M	87	22/12/2020	31/12/2020	Hipertensão
193	M	79	21/12/2020	29/12/2020	Nada Relatado
192	M	82	18/12/2020	29/12/2020	*Hipertensão
191	M	69	06/12/2020	28/12/2020	Nada Relatado
190	M	97	20/12/2020	28/12/2020	Nada Relatado
189	F	70	08/10/2020	26/12/2020	Nada Relatado
188	M	75	10/12/2020	24/12/2020	Nada Relatado
187	M	60	02/12/2020	23/12/2020	Doença Hematológica - Plaquetopenia Crônica
186	M	70	05/12/2020	21/12/2020	Diabetes e Hipertensão
185	F	18	08/12/2020	20/12/2020	Diabetes
184	M	71	10/12/2020	18/12/2020	Hipertensão
183	M	72	09/12/2020	18/12/2020	Nada Relatado
182	M	60	01/12/2020	17/12/2020	Nada Relatado
181	M	38	06/12/2020	16/12/2020	Diabetes e Hipertensão

Mostrando de 1 até 15 de 195 registros

Anterior [1](#) [2](#) [3](#) [4](#) [5](#) ... [13](#) Próximo

Óbitos por Faixa Etária (%)

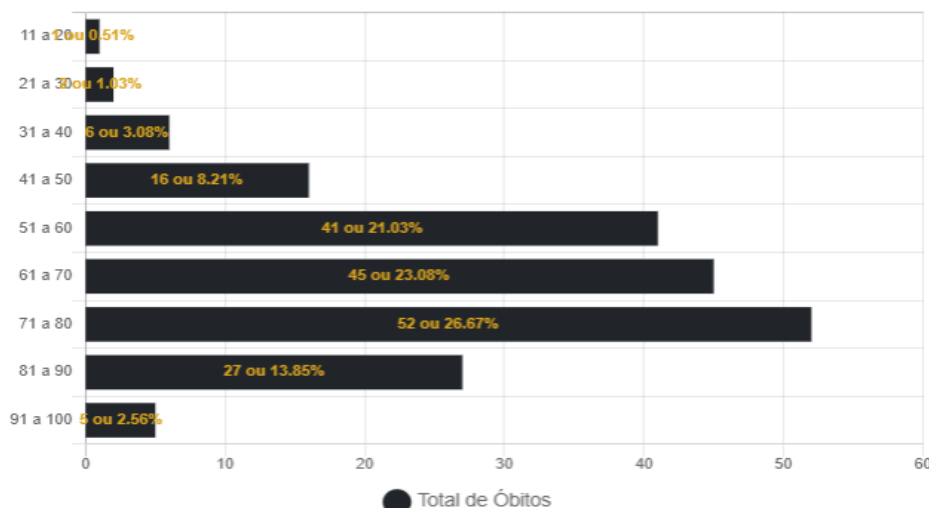

## Casos Positivos diários

Exibir  resultados por página

Pesquisar

Nº	Sexo	Idade	Notificação	Local/Contato	Situação
6722	F	43	29/12/2020	Transmissão comunitária	Em Isolamento domiciliar
6721	M	25	01/01/2021	Transmissão comunitária	Em Isolamento domiciliar
6719	F	50	01/01/2021	Transmissão comunitária	Em Isolamento domiciliar
6718	F	34	01/01/2021	Transmissão comunitária	Em Isolamento domiciliar
6717	F	6	01/01/2021	Transmissão comunitária	Em Isolamento domiciliar
6716	M	23	01/01/2021	Transmissão comunitária	Em Isolamento domiciliar
6715	M	55	01/01/2021	Transmissão comunitária	Em Isolamento domiciliar
6714	M	64	01/01/2021	Transmissão comunitária	Em Isolamento domiciliar
6713	M	16	30/12/2020	Transmissão comunitária	Em Isolamento domiciliar
6712	M	45	02/01/2021	Transmissão comunitária	Em Isolamento domiciliar

Mostrando de 1 até 10 de 562 registros

Anterior [1](#) [2](#) [3](#) [4](#) [5](#) ... [57](#) Próximo



## BAIRROS COM CASOS CONFIRMADOS DE COVID-19 EM CORUMBÁ ATÉ 02/01/2021

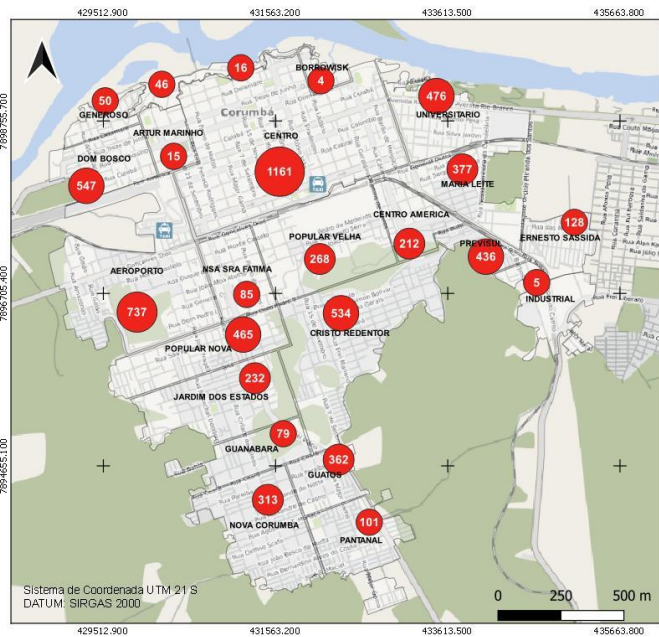

## BAIRROS COM CASOS RECUPERADOS DE COVID-19 EM CORUMBÁ ATÉ 02/01/2021

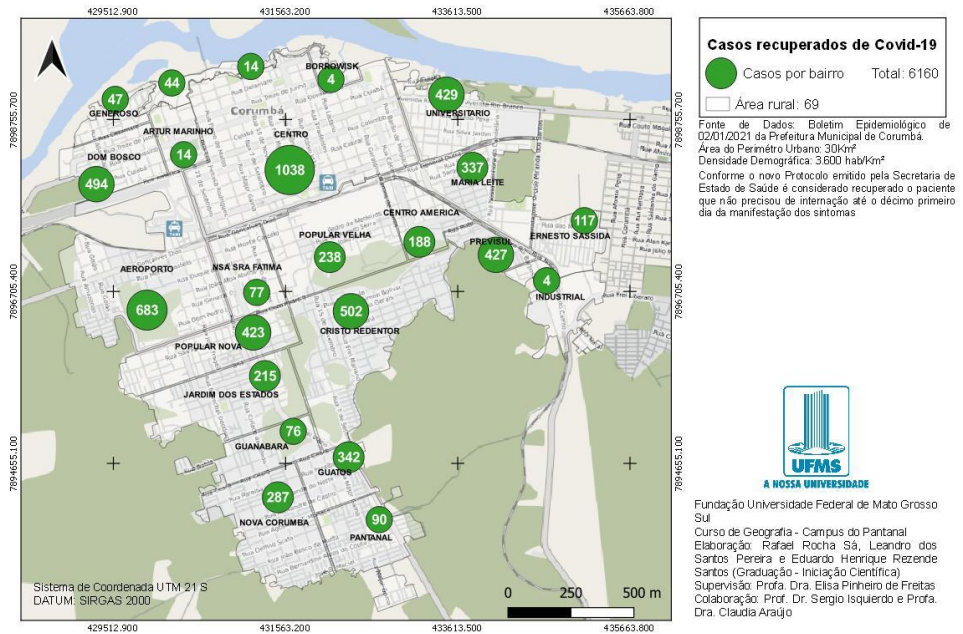

## BAIRROS COM ÓBITOS CONFIRMADOS DE COVID-19 EM CORUMBÁ ATÉ 02/01/2021

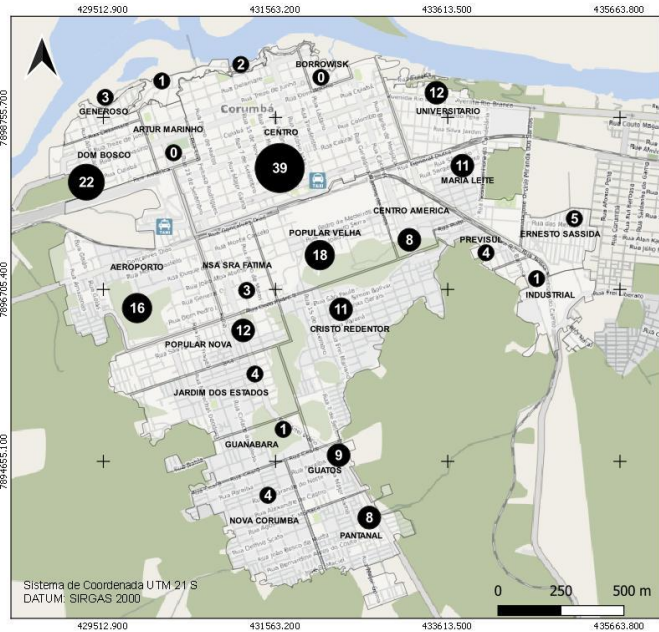

## CASOS CONFIRMADOS DE COVID-19 NA ÁREA RURAL DO MUNICÍPIO DE CORUMBÁ ATÉ 02/01/2021

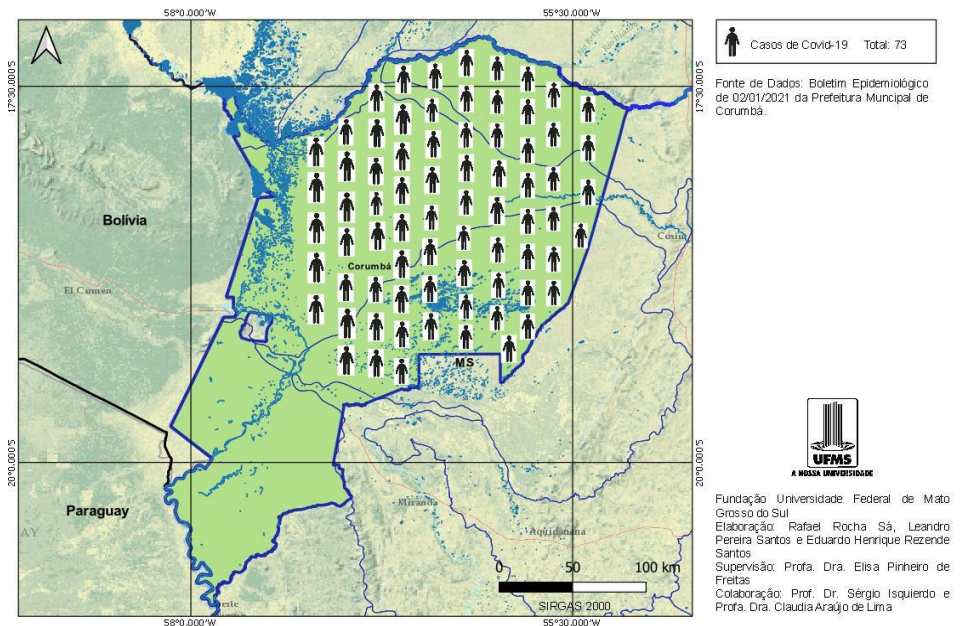



## MEDIDAS IMPORTANTES

Para contenção da transmissibilidade do COVID-19, deverão ser adotadas como medida não farmacológica:

- O isolamento domiciliar da pessoa com sintomas respiratórios e das pessoas que residam no mesmo endereço, ainda que estejam assintomáticos, devendo permanecer em isolamento pelo período máximo de 14 (quatorze) dias.
- Considerar isolamento domiciliar voluntário de viajantes sem sintomas respiratórios por no mínimo 7 (sete) dias após chegada na cidade. Exceção áreas essenciais como saúde, segurança pública, abastecimento e transporte.
- Considera-se pessoa com sintomas respiratórios, a apresentação de tosse seca, dor de garganta, ou dificuldade respiratória, acompanhada ou não de febre, desde que seja confirmado por atestado médico.
- As pessoas com mais de 60 anos de idade, devem observar o distanciamento social, restringindo seus deslocamentos para realização de atividades estritamente necessárias, evitando transporte de utilização coletiva, viagens e eventos esportivos, artísticos, culturais, científicos, comerciais e religiosos e outros com concentração próxima de pessoas.
- Observância ao decreto municipal nº 2.287 de 17 de abril de 2020 em relação ao toque de recolher diário das 21h as 05h.
- Obrigatoriedade do uso de máscara facial, conforme Decreto N°2.300, em 5 de maio de 2020.

## NOTIFICAÇÃO DE CASO SUSPEITO

Notificação imediata de todo caso de SRAG hospitalizado e óbito por SRAG, devendo ser realizada por meio dos telefones: Tel Vigilância Epidemiológica Municipal ou 3907-5443 da Gerência Técnica de Influenza e Doenças Respiratórias do Estado (durante horário de expediente da SES) ou PLANTÃO 24HS CIEVS: 98477-3435 (ligação e whatsapp).

- Preencher a FICHA DE REGISTRO INDIVIDUAL – CASOS DE SÍNDROME RESPIRATÓRIA AGUDA GRAVE HOSPITALIZADOS e GAL (Gerenciamento de Ambiente Laboratorial), não havendo mais necessidade de preenchimento do sistema online RED CAP.
- NÃO devem ser notificados casos isolados de SG (Síndrome Gripal), com ou sem fator de risco para complicações pela doença.

### DRIVE-THRU

Agendamento exclusivamente por telefone: 67 98472-8850/ 67 98467-4573 e 67 98473-2408 .

## CRITÉRIOS PARA CASO SUSPEITO DE DOENÇA PELO CORONAVÍRUS 2019 (COVID-19)

Pacientes com Síndrome Respiratória Aguda Grave (SRAG): Indivíduo hospitalizado com febre, mesmo que referida, acompanhada de tosse ou dor de garganta e que apresente dispneia.

Devem ser notificados, de forma individual, todos os casos que atendam à definição de SRAG e óbitos por SRAG.

### CASO CONFIRMADO DE DOENÇA PELO CORONAVÍRUS 2019 (COVID-19)

CRITÉRIO LABORATORIAL: Resultado positivo em RT-PCR, pelo protocolo Charité.

### CASO DESCARTADO DE INFECÇÃO HUMANA PELO CORONAVÍRUS

Caso que apresente resultado laboratorial negativo para COVID-19 OU confirmação laboratorial para outro agente etiológico.

[Resumo](#)

[Baixar PDF](#)

[+ Boletins](#)