

# BOLETIM COVID-19

CORUMBÁ  
MATO GROSSO DO SUL

ACOMPANHE AS ATUALIZAÇÕES OFICIAIS

ATUALIZADO EM: 01/12/2021 às 18:00 Hrs

[Acessar Painel da Vacinação](#)

## Notificados

SRAG <sup>1</sup>	2.028
Síndrome Gripal	10.908
Drive Thru (Swab)	21.770
Drive - Teste Rápido	8.764
Teste Rápido	8.019
Teste Prof. Saúde	1.939
Presídio	640
<b>TOTAL</b>	<b>54.068</b>

## Suspeitos

SRAG <sup>1</sup>	1
Síndrome Gripal	9
Drive Thru (Swab)	0
Drive - Teste Rápido	0
Teste Rápido	0
Teste Prof. Saúde	0
Presídio	0
<b>TOTAL</b>	<b>10</b>

## Descartados

SRAG <sup>1</sup>	947
Síndrome Gripal	6.383
Drive Thru (Swab)	15.026
Drive - Teste Rápido	6.334
Teste Rápido	7.528
Teste Prof. Saúde	1.766
Presídio	262
<b>TOTAL</b>	<b>38.246</b>

## Confirmados

SRAG <sup>1</sup>	1080
Síndrome Gripal	4516
Drive Thru (Swab)	6744
Drive - Teste Rápido	2430
Teste Rápido	491
Prof. de Saúde	173
Presídio	378
<b>TOTAL</b>	<b>15.812</b>

## Óbitos

SRAG <sup>1</sup>	462
Síndrome Gripal	-
Drive Thru (Swab)	-
Drive - Teste Rápido	-
Teste Rápido	-
Prof. de Saúde	11
Presídio	-
<b>TOTAL</b>	<b>473</b>

\* Neste boletim constam os dados atualizados em tempo real, então poderá haver uma divergência com o Boletim do Estado que é atualizado pela manhã.

\*\*Devido à alteração no protocolo de testagem do Mistério da Saúde, todos os pacientes internados com Síndromes Respiratórias, mesmo sem contato com pessoa contaminada pelo Covid-19 estão sendo testadas pelo Laboratório Central do Estado. Este boletim também contempla os dados suspeitos de viajantes e de pessoas que tiveram contato com possíveis casos confirmados.

\*\*\*Valores Notificados do Drive Thru correspondem aos pacientes que compareceram para o exame.

<sup>1</sup> Síndrome Respiratória Aguda Grave (SRAG): número de notificação de casos de SRAG internados e óbitos.

## Curva Epidemiológica

Testes Realizados com 15812 Casos Confirmados

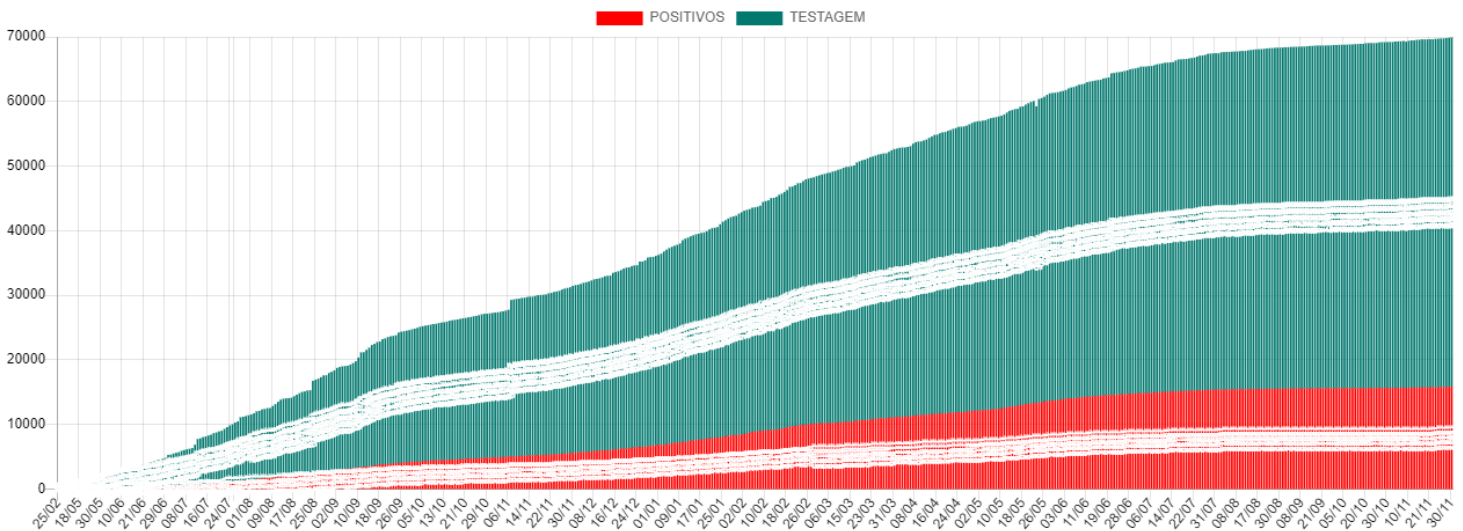

Média Móvel de Casos Positivos

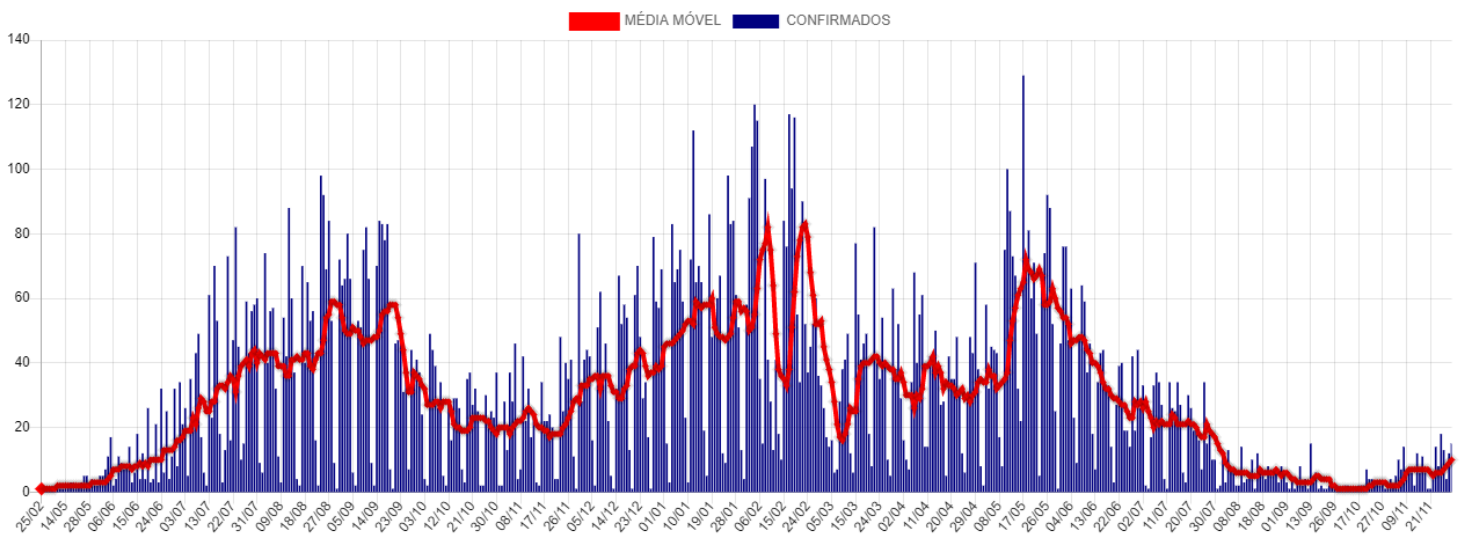

## Casos Ativos e Recuperados

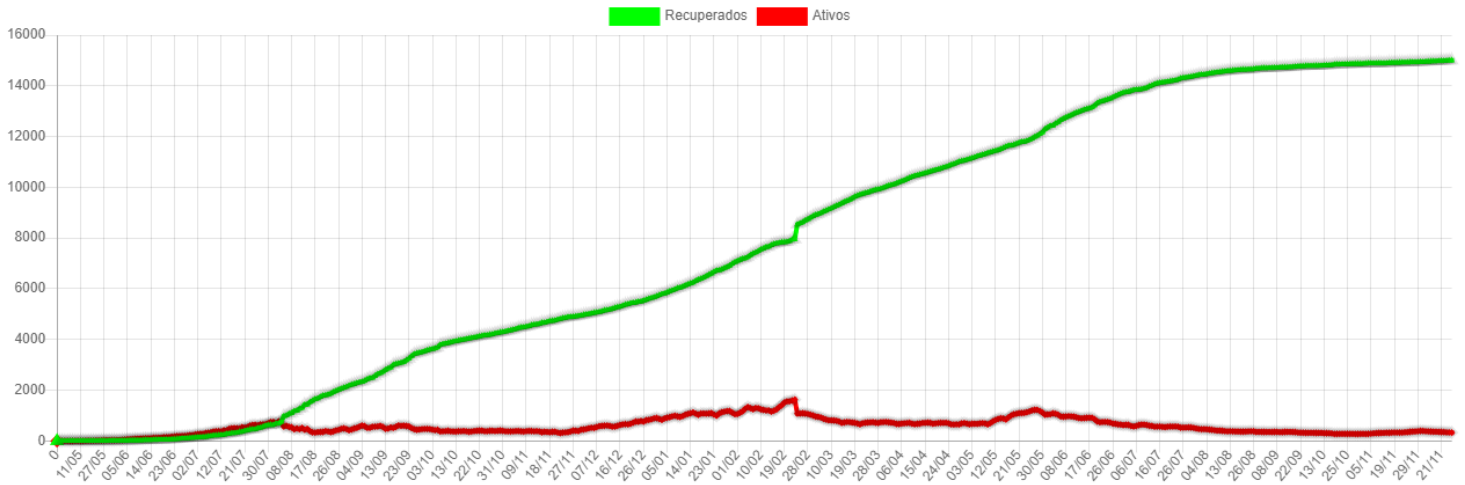

## Disponibilidade de Leitos

	TOTAL LEITOS	LEITOS OCUPADOS	DISPONÍVEIS	INTERNADOS HOJE	ALTAS DE HOJE	EM VM	SEM VM	POSITIVOS	SUSPEITOS
CTI COVID*	10	0	10	0	0	0	0	0	0
LEITOS CLÍNICOS	40	2	38	0	1	0	2	1	1
<b>TOTAL</b>	<b>50</b>	<b>2</b>	<b>48</b>	<b>0</b>	<b>1</b>	<b>0</b>	<b>2</b>	<b>1</b>	<b>1</b>

### CTI Exclusivo COVID-19

#### Taxa Ocupação

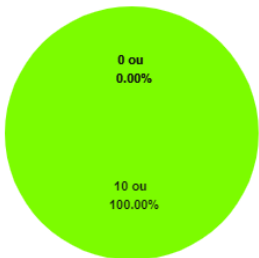

Disponíveis Com \*VM Sem \*VM

#### Casos Suspeitos e Confirmados:

0 ou NaN%

Pacientes Suspeitos Pacientes Positivos

### Leitos Clínicos (Casos Moderados)

#### Taxa Ocupação

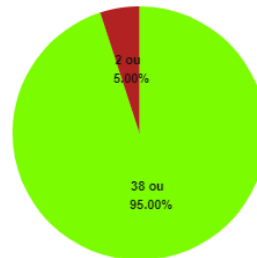

Disponíveis Ocupados

#### Casos Suspeitos e Confirmados:

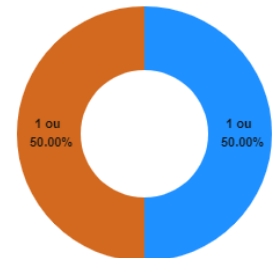

Pacientes Suspeitos Pacientes Positivos

\*VM = Ventilação Mecânica

## Estatísticas dos Pacientes de COVID19

### Situação Clínica Atual dos Casos Positivos

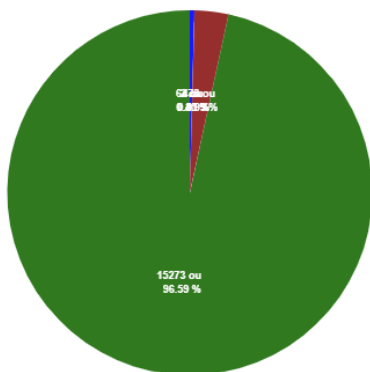

Em Isolamento Domiciliar Internado Óbitos Recuperados

### Perfil dos Casos Positivos

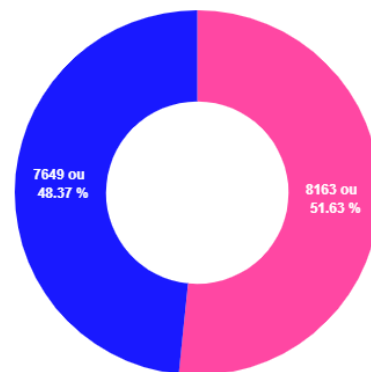

Feminino Masculino

### Positivos por Faixa Etária (%)

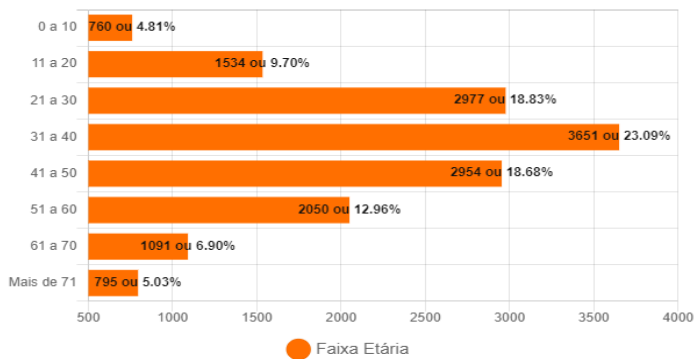

### Positivos - Faixa Etária (%) por Sexo

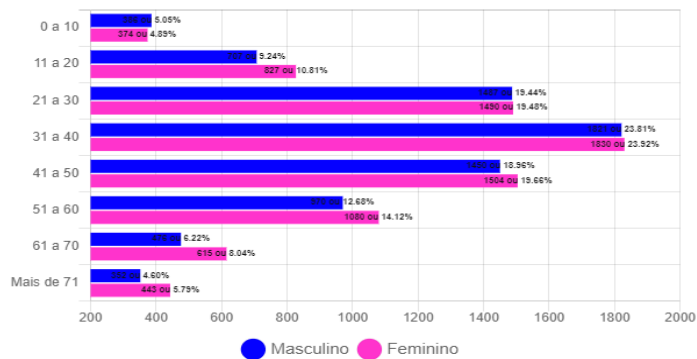

## Óbitos Confirmados

Mapa

Exibir  resultados por página

Pesquisar

Nº	Sexo	Idade	Notificação	Data Óbito	Comorbidades
473	F	36	04/11/2021	30/11/2021	*Diabetes
472	M	34	02/11/2021	03/11/2021	Obesidade
471	M	77	16/06/2021	22/10/2021	Hipertensão
470	F	56	04/09/2021	02/10/2021	Diabetes e Hipertensão
469	M	75	06/09/2021	30/09/2021	Diabetes e Hipertensão
468	M	87	13/09/2021	30/09/2021	Nada Relatado
467	F	69	24/08/2021	28/09/2021	Obesidade e Ex Tabagista
466	F	87	14/09/2021	24/09/2021	Alzheimer
465	F	6	30/08/2021	11/09/2021	Nada Relatado
464	M	69	04/08/2021	26/08/2021	Hipertensão
463	F	64	12/07/2021	25/08/2021	Nada Relatado
462	M	65	02/08/2021	16/08/2021	Nada relatado
461	F	49	08/08/2021	15/08/2021	Nada Relatado
460	F	63	02/08/2021	12/08/2021	Nada Relatado
459	M	87	26/07/2021	10/08/2021	Nada Relatado

Mostrando de 1 até 15 de 473 registros

Anterior **1** 2 3 4 5 ... 32 Próximo

### Óbitos por Faixa Etária (%)

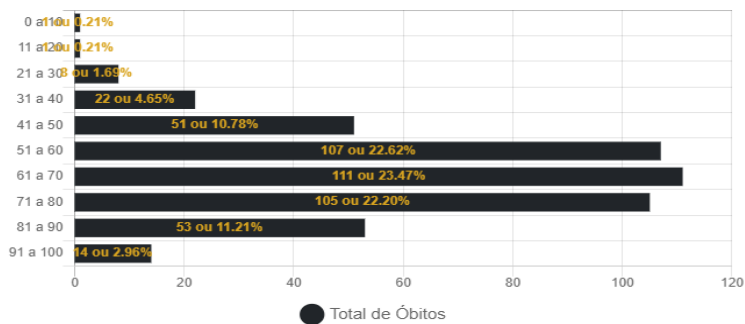

### Óbitos por Data



## Casos Positivos diários

Exibir  resultados por página

Pesquisar

Nº	Sexo	Idade	Notificação	Local/Contato	Situação
15812	F	64	29/11/2021	Transmissão comunitária	em isolamento domiciliar
15811	F	34	29/11/2021	Transmissão comunitária	em isolamento domiciliar
15810	M	33	29/11/2021	Transmissão comunitária	em isolamento domiciliar
15809	F	38	30/11/2021	Transmissão comunitária	em isolamento domiciliar
15808	M	24	30/11/2021	Transmissão comunitária	em isolamento domiciliar
15807	M	31	29/11/2021	Transmissão comunitária	em isolamento domiciliar
15806	F	30	29/11/2021	Transmissão comunitária	em isolamento domiciliar
15805	F	11	30/11/2021	Transmissão comunitária	em isolamento domiciliar
15804	M	17	30/11/2021	Transmissão comunitária	em isolamento domiciliar
15803	M	27	30/11/2021	Transmissão comunitária	em isolamento domiciliar

Mostrando de 1 até 10 de 66 registros

Anterior **1** 2 3 4 5 6 7 Próximo

### CASOS ACUMULADOS DE COVID-19 POR BAIRRO EM CORUMBÁ ATÉ 01/12/2021

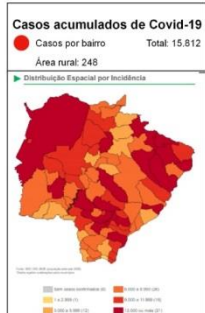
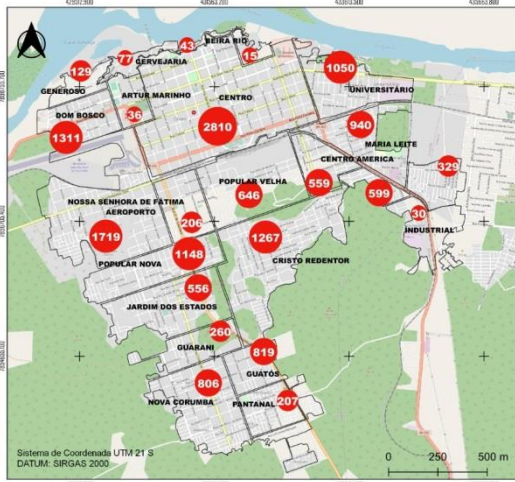

Fonte de Dados: Boletim Epidemiológico de 01/12/2021 da Prefeitura Municipal de Corumbá. Secretaria Estadual de Saúde - Sistema Corumbá.

Fundação Universidade Federal de Mato Grosso Sul  
 Centro de Geografia - Campus do Pantanal  
 Elaboração: Rafael Rocha SA, Leandro dos Santos Pereira e Eduardo Henrique Ribeiro Santos (Pós-Graduação - Iniciação Científica)  
 Orientação e Supervisão: Proff. Dr. Elza Pinheiro de Freitas Colaboração: Proff. Dr. Clauda Araújo de Lima

### CASOS RECUPERADOS DE COVID-19 POR BAIRRO EM CORUMBÁ ATÉ 01/12/2021

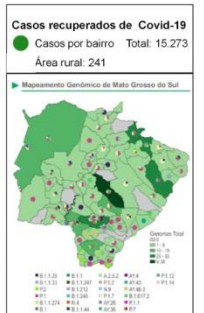
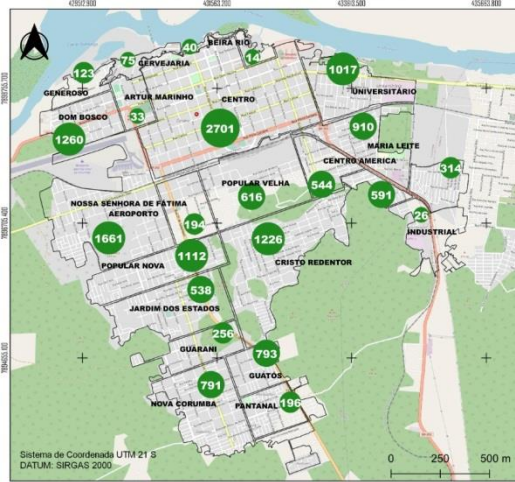

Fonte de Dados: Boletim Epidemiológico de 01/12/2021 da Prefeitura Municipal de Corumbá. Secretaria Estadual de Saúde - Sistema Corumbá.

Fundação Universidade Federal de Mato Grosso Sul  
 Centro de Geografia - Campus do Pantanal  
 Elaboração: Rafael Rocha SA, Leandro dos Santos Pereira e Eduardo Henrique Ribeiro Santos (Pós-Graduação - Iniciação Científica)  
 Orientação e Supervisão: Proff. Dr. Elza Pinheiro de Freitas Colaboração: Proff. Dr. Clauda Araújo de Lima

### BAIRROS COM ÓBITOS CONFIRMADOS POR COVID-19 EM CORUMBÁ ATÉ 01/12/2021

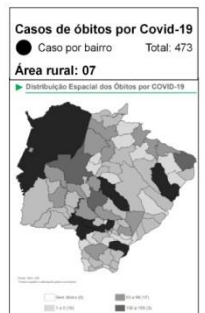
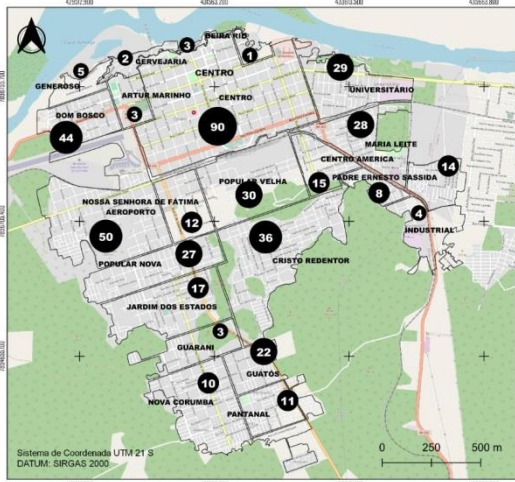

Fonte de Dados: Boletim Epidemiológico de 01/12/2021 da Prefeitura Municipal de Corumbá. Secretaria Estadual de Saúde - Sistema Corumbá.

Fundação Universidade Federal de Mato Grosso Sul  
 Centro de Geografia - Campus do Pantanal  
 Elaboração: Rafael Rocha SA, Leandro dos Santos Pereira e Eduardo Henrique Ribeiro Santos (Pós-Graduação - Iniciação Científica)  
 Orientação e Supervisão: Proff. Dr. Elza Pinheiro de Freitas Colaboração: Proff. Dr. Clauda Araújo de Lima

### CASOS EM ISOLAMENTO DOMICILIAR POR BAIRRO EM CORUMBÁ ATÉ 01/12/2021

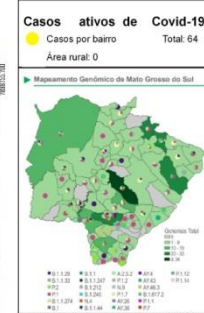
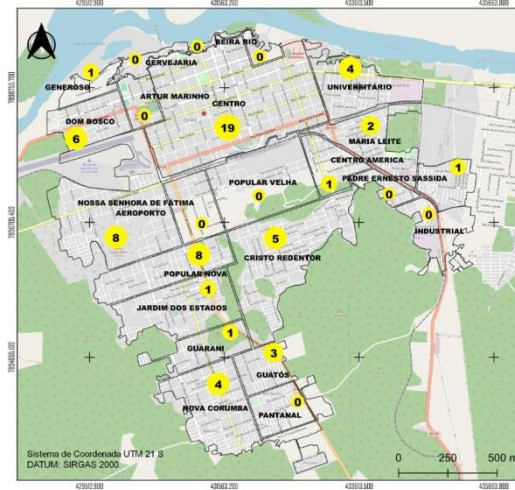

Fonte de Dados: Boletim Epidemiológico de 01/12/2021 da Prefeitura Municipal de Corumbá. Secretaria Estadual de Saúde - Sistema Corumbá.

Fundação Universidade Federal de Mato Grosso Sul  
 Centro de Geografia - Campus do Pantanal  
 Elaboração: Rafael Rocha SA, Leandro dos Santos Pereira e Eduardo Henrique Ribeiro Santos (Pós-Graduação - Iniciação Científica)  
 Orientação e Supervisão: Proff. Dr. Elza Pinheiro de Freitas Colaboração: Proff. Dr. Clauda Araújo de Lima

# BOLETIM COVID-19

CORUMBÁ MATO GROSSO DO SUL

ACOMPANHE AS ATUALIZAÇÕES DIÁRIAS

54.068	100%	NOTIFICADOS	
38.246	70.74%	DESCARTADOS	
10	0.02%	SUSPEITOS	
15.812	29.24%	CONFIRMADOS	+ 20 hoje
15.273	96.59%	RECUPERADOS	+ 15 hoje
64	0.4%	ATIVOS	+ 04 hoje
2	0.01%	INTERNADOS	Nenhum
473	2.99%	ÓBITOS	+ 01 hoje

1 DEZEMBRO

## MEDIDAS IMPORTANTES

### PARA CONTENÇÃO DA TRANSMISSIBILIDADE DO COVID-19, DEVERÃO SER ADOTADAS COMO MEDIDA NÃO FARMACOLÓGICA:

- O isolamento domiciliar da pessoa com sintomas respiratórios e das pessoas que residam no mesmo endereço, ainda que estejam assintomáticos, devendo permanecer em isolamento pelo período máximo de 14 (quatorze) dias.
- Considerar isolamento domiciliar voluntário de viajantes sem sintomas respiratórios por no mínimo 7 (sete) dias após chegada na cidade. Exceção áreas essenciais como saúde, segurança pública, abastecimento e transporte.
- Considera-se pessoa com sintomas respiratórios, a apresentação de tosse seca, dor de garganta, ou dificuldade respiratória, acompanhada ou não de febre, desde que seja confirmado por atestado médico.
- As pessoas com mais de 60 anos de idade, devem observar o distanciamento social, restringindo seus deslocamentos para realização de atividades estritamente necessárias, evitando transporte de utilização coletiva, viagens e eventos esportivos, artísticos, culturais, científicos, comerciais e religiosos e outros com concentração próxima de pessoas.
- Observância ao decreto municipal nº 2.287 de 17 de abril de 2020 em relação ao toque de recolher diário das 21h as 05h.
- Obrigatoriedade do uso de máscara facial, conforme Decreto N°2.300, em 5 de maio de 2020.

## NOTIFICAÇÃO DE CASO SUSPEITO

### NOTIFICAÇÃO IMEDIATA DE TODO CASO DE SRAG HOSPITALIZADO E ÓBITO POR SRAG, DEVENDO SER REALIZADA POR MEIO DOS TELEFONES:

\* **Vigilância Epidemiológica Municipal:** (67) 3907-5443.

\* **Gerência Técnica de Influenza e Doenças Respiratórias do Estado:** (67) 3318-1831 (durante horário de expediente da SES).

\* **PLANTÃO 24HS CIEVS:** 98477-3435 (ligação e whatsapp).

- Preencher a FICHA DE REGISTRO INDIVIDUAL – CASOS DE SÍNDROME RESPIRATÓRIA AGUDA GRAVE HOSPITALIZADOS e GAL (Gerenciamento de Ambiente Laboratorial), não havendo mais necessidade de preenchimento do sistema online RED CAP.
- NÃO devem ser notificados casos isolados de SG (Síndrome Gripal), com ou sem fator de risco para complicações pela doença.

#### DRIVE-THRU

Agendamento exclusivamente por telefone: 67 98472-8850/ 67 98467-4573 e 67 98473-2408 .

## CRITÉRIOS PARA CASO SUSPEITO DE DOENÇA PELO CORONAVÍRUS 2019 (COVID-19)

**Pacientes com Síndrome Respiratória Aguda Grave (SRAG):** Indivíduo hospitalizado com febre, mesmo que referida, acompanhada de tosse ou dor de garganta e que apresente dispneia. Devem ser notificados, de forma individual, todos os casos que atendam à definição de SRAG e óbitos por SRAG.

#### CASO CONFIRMADO DE DOENÇA PELO CORONAVÍRUS 2019 (COVID-19)

CRITÉRIO LABORATORIAL: Resultado positivo em RT-PCR, pelo protocolo Charité.

#### CASO DESCARTADO DE INFECÇÃO HUMANA PELO CORONAVÍRUS

Caso que apresente resultado laboratorial negativo para COVID-19 OU confirmação laboratorial para outro agente etiológico.

Resumo

Baixar PDF

+ Boletins