

# BOLETIM COVID-19

CORUMBÁ  
MATO GROSSO DO SUL

ACOMPANHE AS ATUALIZAÇÕES OFICIAIS

ATUALIZADO EM: 01/12/2020 às 16:00 Hrs

## Notificados

SRAG <sup>1</sup>	811
Síndrome Gripal	2.159
Drive Thru (Swab)	7.811
Drive - Teste Rápido	4.044
Teste Rápido	8.014
Teste Prof. Saúde	1.931
Presídio	640
<b>TOTAL</b>	<b>25.410</b>

## Suspeitos

SRAG <sup>1</sup>	4
Síndrome Gripal	13
Drive Thru (Swab)	0
Drive - Teste Rápido	0
Teste Rápido	0
Teste Prof. Saúde	0
Presídio	0
<b>TOTAL</b>	<b>17</b>

## Descartados

SRAG <sup>1</sup>	479
Síndrome Gripal	890
Drive Thru (Swab)	5.713
Drive - Teste Rápido	3.039
Teste Rápido	7.724
Teste Prof. Saúde	1.798
Presídio	262
<b>TOTAL</b>	<b>19.905</b>

## Confirmados

SRAG <sup>1</sup>	328
Síndrome Gripal	1.256
Drive Thru (Swab)	2.098
Drive - Teste Rápido	1.005
Teste Rápido	290
Prof. de Saúde	133
Presídio	378
<b>TOTAL</b>	<b>5.488</b>

## Óbitos

SRAG <sup>1</sup>	170
Síndrome Gripal	-
Drive Thru (Swab)	-
Drive - Teste Rápido	-
Teste Rápido	-
Prof. de Saúde	05
Presídio	-
<b>TOTAL</b>	<b>175</b>

\* Neste boletim constam os dados atualizados em tempo real, então poderá haver uma divergência com o Boletim do Estado que é atualizado pela manhã.

\*\*Devido à alteração no protocolo de testagem do Mistério da Saúde, todos os pacientes internados com Síndromes Respiratórias, mesmo sem contato com pessoa contaminada pelo Covid-19 estão sendo testadas pelo Laboratório Central do Estado. Este boletim também contempla os dados suspeitos de viajantes e de pessoas que tiveram contato com possíveis casos confirmados.

\*\*\*Valores Notificados do Drive Thru correspondem aos pacientes que compareceram para o exame.

<sup>1</sup> Síndrome Respiratória Aguda Grave (SRAG): número de notificação de casos de SRAG internados e óbitos.

## Curva Epidemiológica

Testes Realizados com 5488 Casos Confirmados

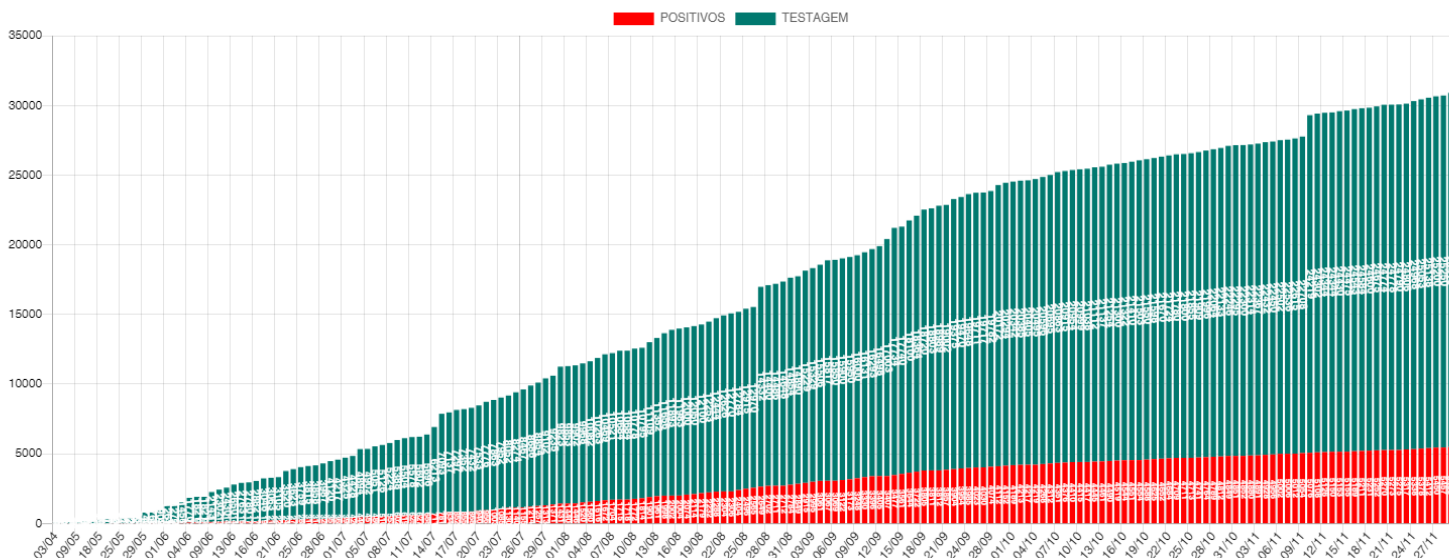

Média Móvel de Casos Positivos

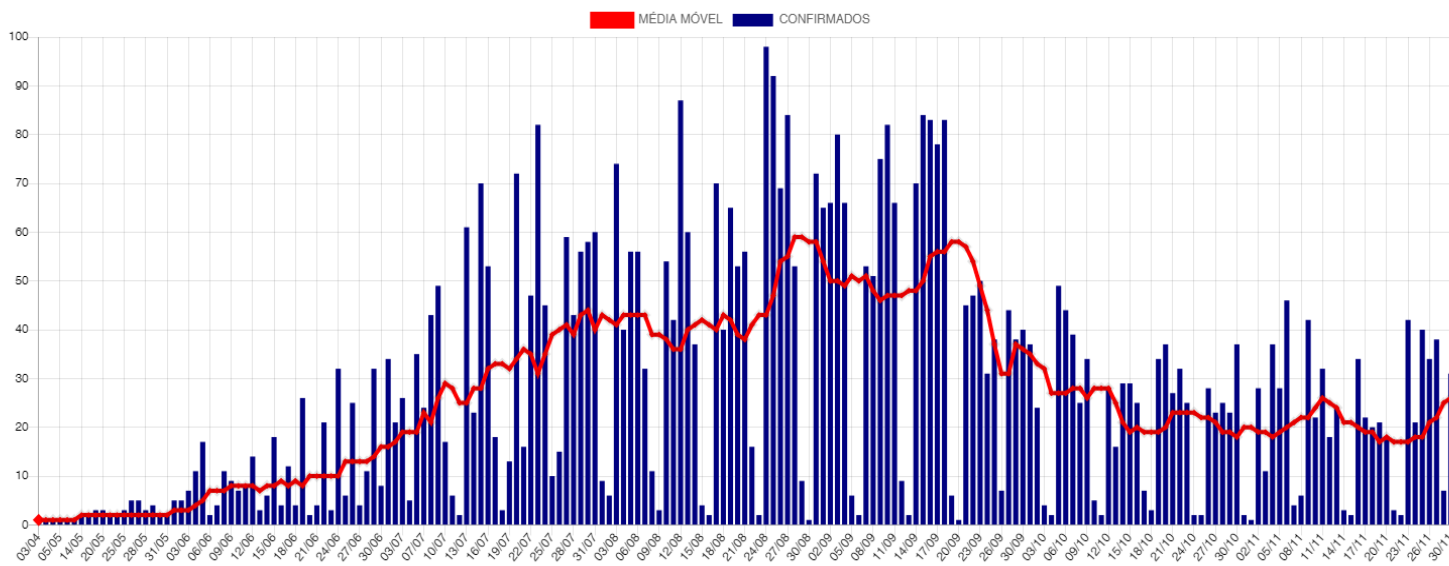

## Casos Ativos e Recuperados

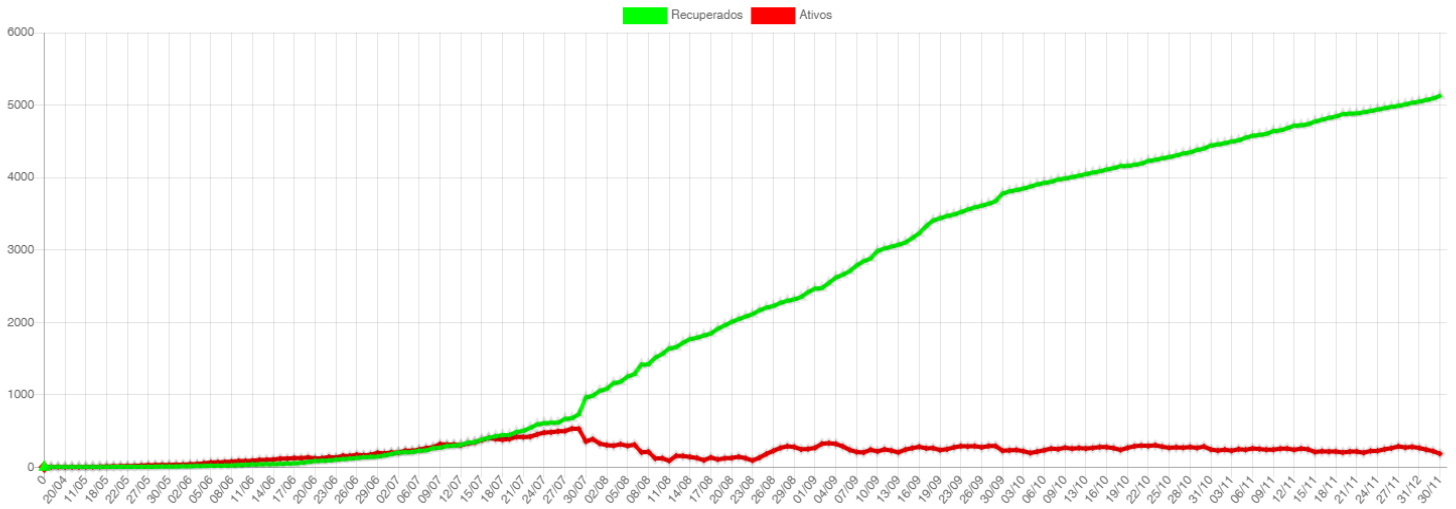

## Disponibilidade de Leitos

Bloco Hospitalar	Total de Vagas	Leitos Ocupados	Leitos Disponíveis	Pacientes Com VM	Pacientes Sem VM	Pacientes Positivos	Pacientes Suspeitos
SB7 - CTI COVID	18	10	8	8	2	9	1
SB2 e SB3 - Leitos Clínicos	37	21	16	0	21	15	6
<b>Total</b>	<b>55</b>	<b>31</b>	<b>24</b>	<b>8</b>	<b>23</b>	<b>24</b>	<b>7</b>

### SB7 - CTI Exclusivos COVID-19

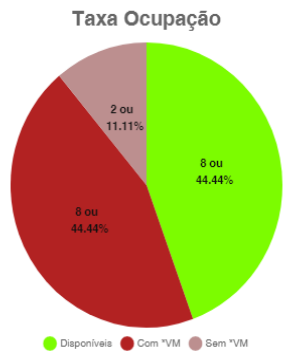

### SB2 e SB3 - Leitos Clínicos (Casos Moderados)

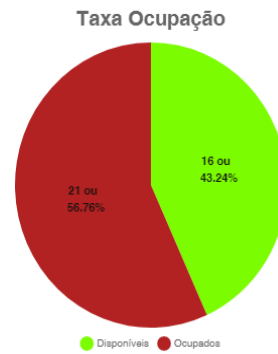

\*VM = Ventilação Mecânica

## Estatísticas dos Pacientes de COVID19

### Situação Clínica Atual dos Casos Positivos

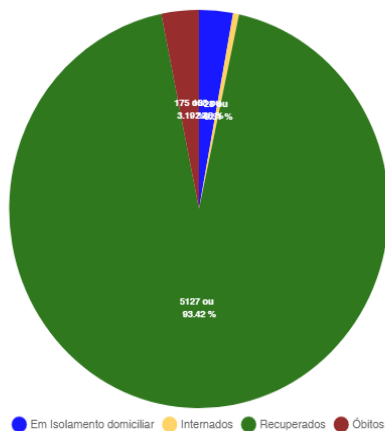

### Perfil dos Casos Positivos

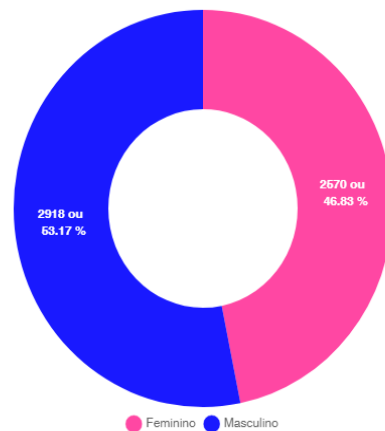

Positivos por Faixa Etária (%)

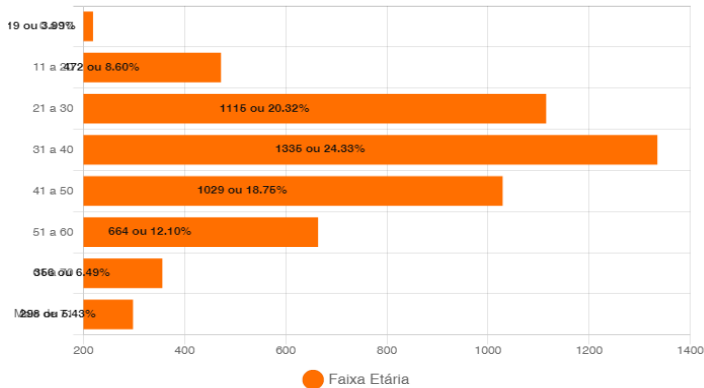

Positivos - Faixa Etária (%) por Sexo

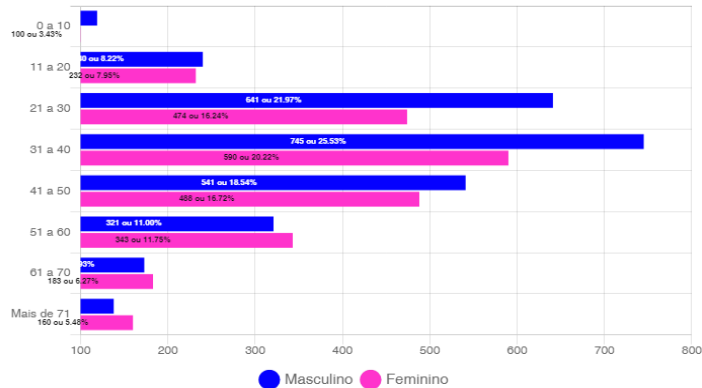

## Óbitos Confirmados

Mapa

Exibir resultados por página

Pesquisar

Nº	Sexo	Idade	Notificação	Data Óbito	Comorbidades
175	M	68	28/11/2020	28/11/2020	*Hipertensão
174	M	60	13/11/2020	28/11/2020	Nada Relatado
173	M	43	22/11/2020	22/11/2020	Esquizofrenia
172	M	35	03/11/2020	20/11/2020	Nada Relatado
171	F	54	17/11/2020	19/11/2020	Imunodeficiência/Imunodepressão
170	F	73	15/11/2020	16/11/2020	Nada Relatado
169	M	70	26/08/2020	16/11/2020	Nada Relatado
168	M	69	06/11/2020	13/11/2020	Nada Relatado
167	M	70	09/11/2020	12/11/2020	Hipertensão
166	F	89	09/11/2020	11/11/2020	Nada Relatado
165	F	70	18/10/2020	10/11/2020	Doença Cardiovascular Crônica e Diabetes
164	M	93	08/11/2020	09/11/2020	Desnutrição
163	M	66	27/10/2020	09/11/2020	Hipotireoidismo
162	F	41	29/10/2020	02/11/2020	Nada Relatado
161	F	76	29/09/2020	01/11/2020	Nada Relatado
160	M	74	06/10/2020	01/11/2020	Doença Cardiovascular, Hipertensão e Diabetes
159	M	66	21/10/2020	31/10/2020	Doença Hematológica Crônica e Leucemia
158	F	53	19/10/2020	31/10/2020	Diabetes e Hipertensão
157	F	74	18/10/2020	30/10/2020	Nada Relatado
156	F	73	23/10/2020	29/10/2020	Diabetes e Hipertensão
155	M	85	26/08/2020	28/10/2020	Nada Relatado
154	M	74	06/10/2020	26/10/2020	Diabetes
153	F	66	11/10/2020	25/10/2020	Nada Relatado
152	M	76	06/10/2020	25/10/2020	Hipertensão
151	F	69	23/10/2020	25/10/2020	Diabetes, Hipertensão e Tumor Intestinal
150	M	51	08/10/2020	22/10/2020	Hipertensão
149	F	85	16/10/2020	17/10/2020	Hipertensão
148	M	63	06/10/2020	16/10/2020	Diabetes e Hipertensão
147	M	25	11/10/2020	16/10/2020	Imunodeficiência e Imunodepressão
146	M	86	08/10/2020	16/10/2020	Diabetes e Hipertensão

Mostrando de 1 até 30 de 175 registros

Anterior 1 2 3 4 5 6 Próximo

## Casos Positivos diários

Exibir resultados por página

Pesquisar

Nº	Sexo	Idade	Notificação	Local/Contato	Situação
5488	M	68	28/11/2020	Transmissão comunitária	Óbito
5486	M	51	30/11/2020	Transmissão comunitária	Em Isolamento domiciliar
5485	M	28	30/11/2020	Transmissão comunitária	Em Isolamento domiciliar
5481	F	41	28/11/2020	Transmissão comunitária	Em Isolamento domiciliar
5480	M	40	30/11/2020	Transmissão comunitária	Em Isolamento domiciliar
5479	M	34	30/11/2020	Transmissão comunitária	Em Isolamento domiciliar
5478	F	60	30/11/2020	Transmissão comunitária	Em Isolamento domiciliar
5477	F	69	30/11/2020	Transmissão comunitária	Em Isolamento domiciliar
5476	F	24	30/11/2020	Transmissão comunitária	Em Isolamento domiciliar
5475	M	34	30/11/2020	Transmissão comunitária	Em Isolamento domiciliar

Mostrando de 1 até 10 de 361 registros

Anterior 1 2 3 4 5 ... 37 Próximo

**BAIRROS COM CASOS CONFIRMADOS DE COVID-19 EM CORUMBÁ ATÉ 01/12/2020**

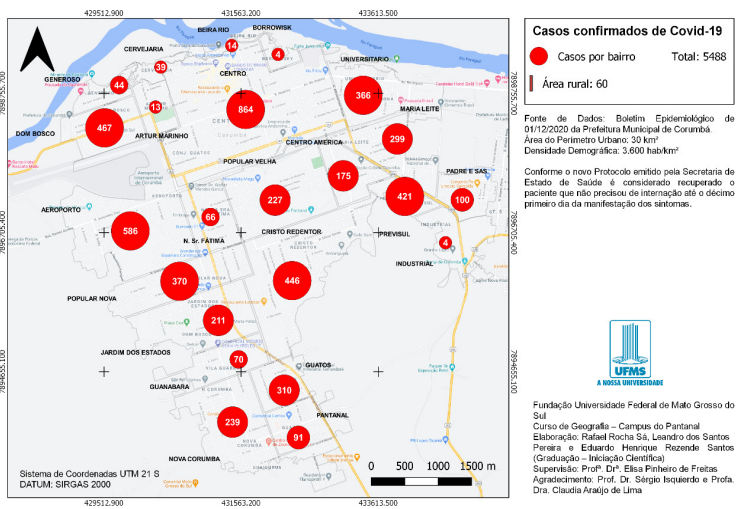

**BAIRROS COM CASOS RECUPERADOS DE COVID-19 EM CORUMBÁ ATÉ 01/12/2020**

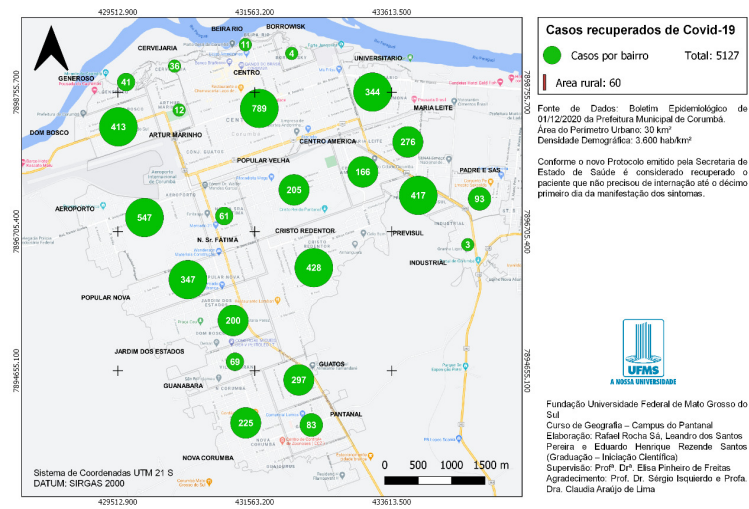

**BAIRROS COM CASOS CONFIRMADOS DE ÓBITOS POR COVID-19 EM CORUMBÁ ATÉ 01/12/2020**

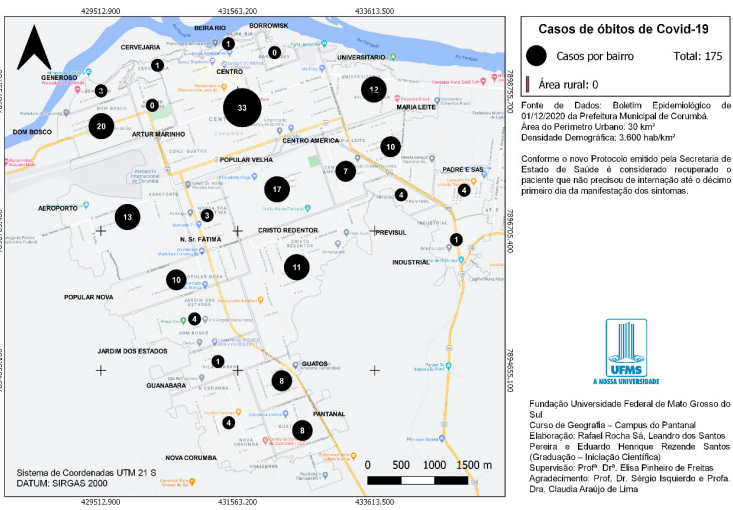

**CASOS CONFIRMADOS DE COVID-19 NA ÁREA RURAL DO MUNICÍPIO DE CORUMBÁ ATÉ 01/12/2020**

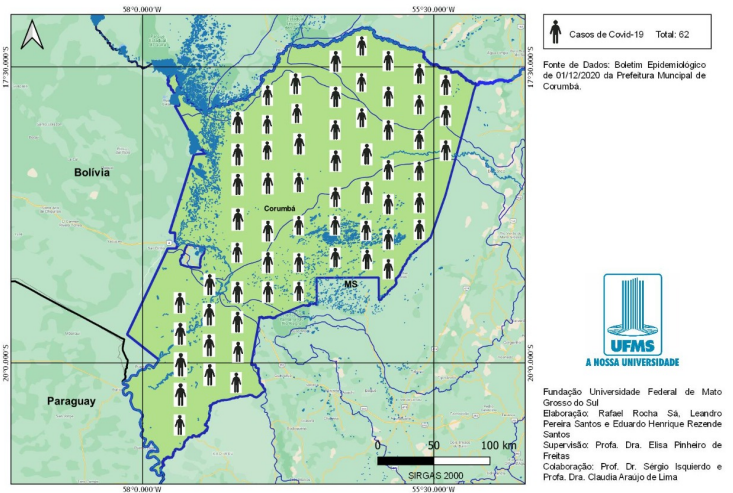

# BOLETIM COVID-19

CORUMBÁ  
MATO GROSSO DO SUL

ACOMPANHE AS ATUALIZAÇÕES OFICIAIS

**1**  
DEZEMBRO

**NOVOS CASOS: 36**

<b>25410</b>	<b>100%</b>	<b>NOTIFICADOS</b>
<b>19905</b>	<b>78.34%</b>	<b>DESCARTADOS</b>
<b>17</b>	<b>0.07%</b>	<b>SUSPEITOS</b>
<b>5488</b>	<b>21.6%</b>	<b>CONFIRMADOS</b>
<b>5127</b>	<b>93.42%</b>	<b>RECUPERADOS</b>
<b>175</b>	<b>3.19%</b>	<b>ÓBITOS</b>

## MEDIDAS IMPORTANTES

### PARA CONTENÇÃO DA TRANSMISSIBILIDADE DO COVID-19, DEVERÃO SER ADOTADAS COMO MEDIDA NÃO FARMACOLÓGICA:

- O isolamento domiciliar da pessoa com sintomas respiratórios e das pessoas que residam no mesmo endereço, ainda que estejam assintomáticos, devendo permanecer em isolamento pelo período máximo de 14 (quatorze) dias.
- Considerar isolamento domiciliar voluntário de viajantes sem sintomas respiratórios por no mínimo 7 (sete) dias após chegada na cidade. Exceção áreas essenciais como saúde, segurança pública, abastecimento e transporte.
- Considera-se pessoa com sintomas respiratórios, a apresentação de tosse seca, dor de garganta, ou dificuldade respiratória, acompanhada ou não de febre, desde que seja confirmado por atestado médico.
- As pessoas com mais de 60 anos de idade, devem observar o distanciamento social, restringindo seus deslocamentos para realização de atividades estritamente necessárias, evitando transporte de utilização coletiva, viagens e eventos esportivos, artísticos, culturais, científicos, comerciais e religiosos e outros com concentração próxima de pessoas.
- Observância ao decreto municipal nº 2.287 de 17 de abril de 2020 em relação ao toque de recolher diário das 21h as 05h.
- Obrigatoriedade do uso de máscara facial, conforme Decreto N°2.300, em 5 de maio de 2020.

## NOTIFICAÇÃO DE CASO SUSPEITO

### NOTIFICAÇÃO IMEDIATA DE TODO CASO DE SRAG HOSPITALIZADO E ÓBITO POR SRAG, DEVENDO SER REALIZADA POR MEIO DOS TELEFONES:

\* **Vigilância Epidemiológica Municipal:** (67) 3907-5443.

\* **Gerência Técnica de Influenza e Doenças Respiratórias do Estado:** (67) 3318-1831 (durante horário de expediente da SES).

\* **PLANTÃO 24HS CIEVS:** 98477-3435 (ligação e whatsapp).

- Preencher a FICHA DE REGISTRO INDIVIDUAL – CASOS DE SÍNDROME RESPIRATÓRIA AGUDA GRAVE HOSPITALIZADOS e GAL (Gerenciamento de Ambiente Laboratorial), não havendo mais necessidade de preenchimento do sistema online RED CAP.
- NÃO devem ser notificados casos isolados de SG (Síndrome Gripal), com ou sem fator de risco para complicações pela doença.

#### DRIVE-THRU

Agendamento exclusivamente por telefone: 67 98472-8850/ 67 98467-4573 e 67 98473-2408 .

## CRITÉRIOS PARA CASO SUSPEITO DE DOENÇA PELO CORONAVÍRUS 2019 (COVID-19)

**Pacientes com Síndrome Respiratória Aguda Grave (SRAG):** Indivíduo hospitalizado com febre, mesmo que referida, acompanhada de tosse ou dor de garganta e que apresente dispneia. Devem ser notificados, de forma individual, todos os casos que atendam à definição de SRAG e óbitos por SRAG.

#### CASO CONFIRMADO DE DOENÇA PELO CORONAVÍRUS 2019 (COVID-19)

CRITÉRIO LABORATORIAL: Resultado positivo em RT-PCR, pelo protocolo Charité.

#### CASO DESCARTADO DE INFECÇÃO HUMANA PELO CORONAVÍRUS

Caso que apresente resultado laboratorial negativo para COVID-19 OU confirmação laboratorial para outro agente etiológico.

Resumo

Baixar PDF

+ Boletins