

BOLETIM COVID-19

CORUMBÁ
MATO GROSSO DO SUL

ACOMPANHE AS ATUALIZAÇÕES OFICIAIS

ATUALIZADO EM: 01/08/2021 às 17:30 Hrs

[Acessar Painel da Vacinação](#)

Notificados

SRAG ¹	1.944
Síndrome Gripal	9.927
Drive Thru (Swab)	20.871
Drive - Teste Rápido	8.764
Teste Rápido	8.019
Teste Prof. Saúde	1.931
Presídio	640
TOTAL	52.096

Suspeitos

SRAG ¹	1
Síndrome Gripal	20
Drive Thru (Swab)	0
Drive - Teste Rápido	0
Teste Rápido	0
Teste Prof. Saúde	0
Presídio	0
TOTAL	21

Descartados

SRAG ¹	904
Síndrome Gripal	5.684
Drive Thru (Swab)	14.250
Drive - Teste Rápido	6.338
Teste Rápido	7.528
Teste Prof. Saúde	1.766
Presídio	262
TOTAL	36.732

Confirmados

SRAG ¹	1039
Síndrome Gripal	4223
Drive Thru (Swab)	6621
Drive - Teste Rápido	2426
Teste Rápido	491
Prof. de Saúde	165
Presídio	378
TOTAL	15.343

Óbitos

SRAG ¹	442
Síndrome Gripal	-
Drive Thru (Swab)	-
Drive - Teste Rápido	-
Teste Rápido	-
Prof. de Saúde	11
Presídio	-
TOTAL	453

* Neste boletim constam os dados atualizados em tempo real, então poderá haver uma divergência com o Boletim do Estado que é atualizado pela manhã.

**Devido à alteração no protocolo de testagem do Mistério da Saúde, todos os pacientes internados com Síndromes Respiratórias, mesmo sem contato com pessoa contaminada pelo Covid-19 estão sendo testadas pelo Laboratório Central do Estado. Este boletim também contempla os dados suspeitos de viajantes e de pessoas que tiveram contato com possíveis casos confirmados.

***Valores Notificados do Drive Thru correspondem aos pacientes que compareceram para o exame.

¹ Síndrome Respiratória Aguda Grave (SRAG): número de notificação de casos de SRAG internados e óbitos.

Curva Epidemiológica

Testes Realizados com 15343 Casos Confirmados

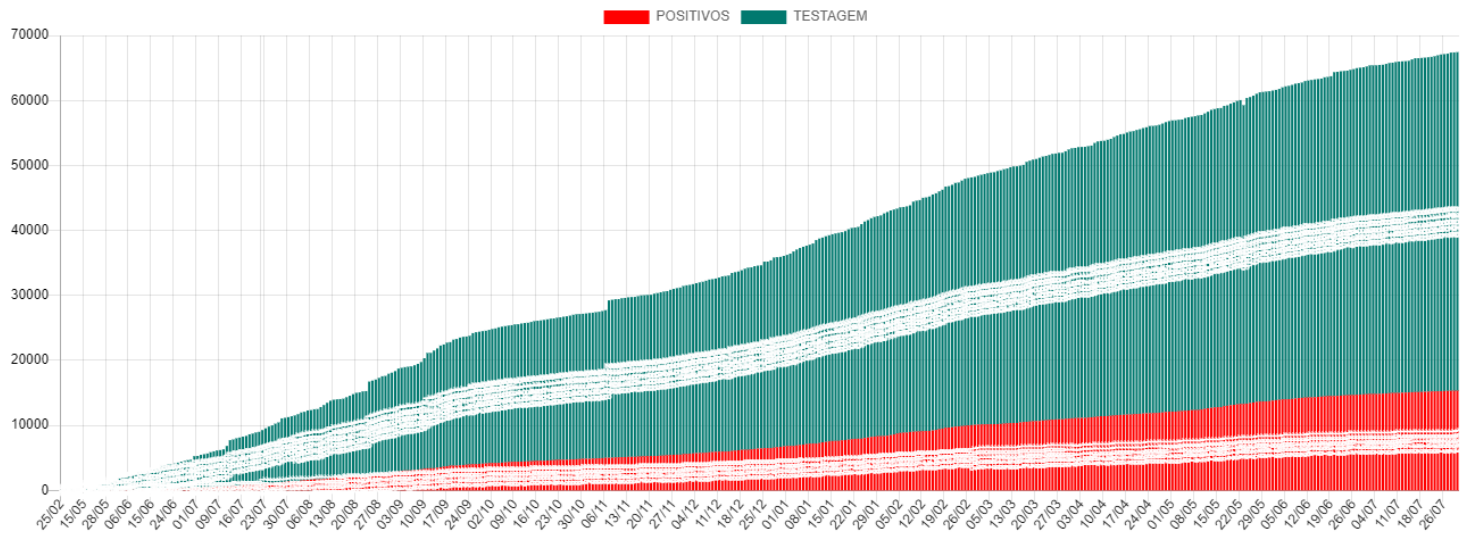

Média Móvel de Casos Positivos

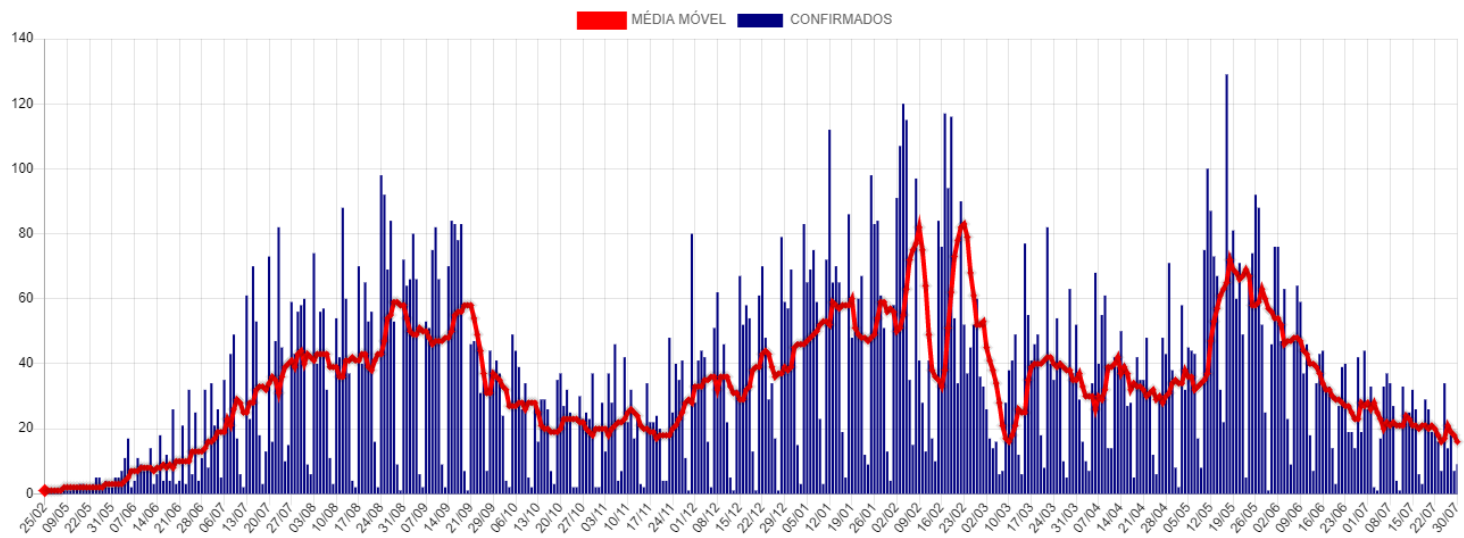

Casos Ativos e Recuperados

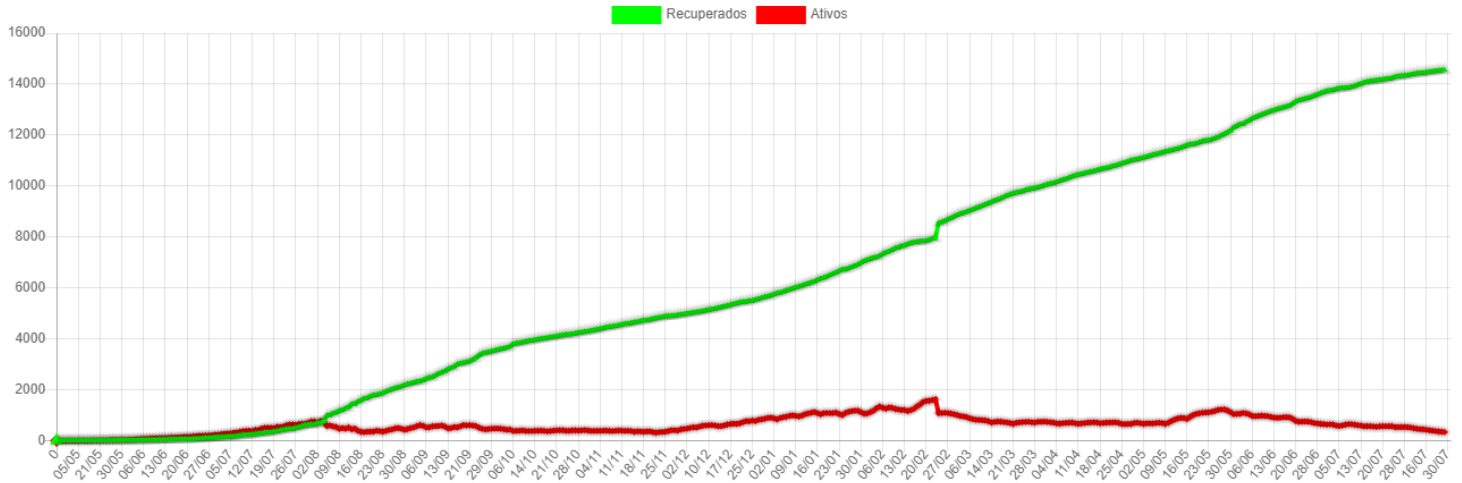

Disponibilidade de Leitos

	TOTAL LEITOS	LEITOS OCUPADOS	DISPONÍVEIS	INTERNADOS HOJE	ALTAS DE HOJE	EM VM	SEM VM	POSITIVOS	SUSPEITOS
CTI COVID*	17	8	9	2	0	5	3	5	3
LEITOS CLÍNICOS	40	3	37	0	1	0	3	2	1
TOTAL	57	11	46	2	1	5	6	7	4

SB7 - CTI Exclusivo COVID-19

Taxa Ocupação

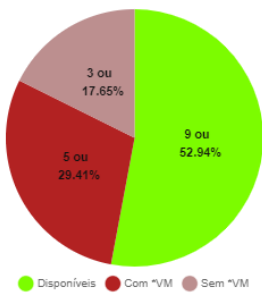

Casos Suspeitos e Confirmados:

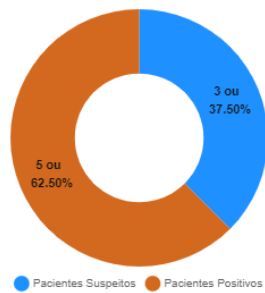

SB2 e SB3 - Leitos Clínicos (Casos Moderados)

Taxa Ocupação

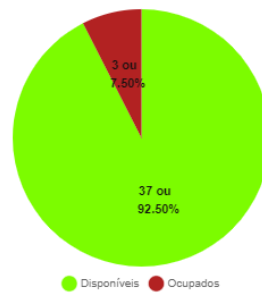

Casos Suspeitos e Confirmados:

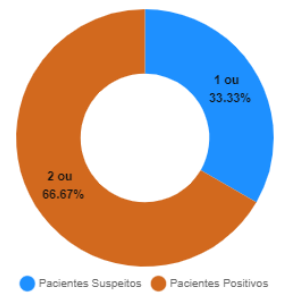

*VM = Ventilação Mecânica

Estatísticas dos Pacientes de COVID19

Situação Clínica Atual dos Casos Positivos

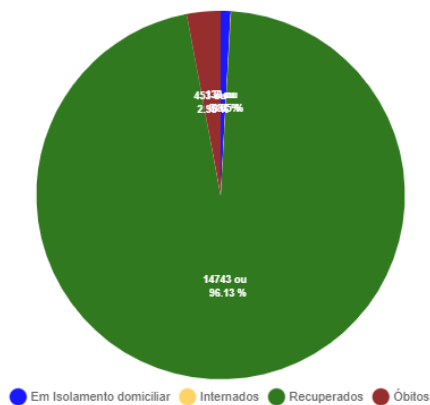

Perfil dos Casos Positivos

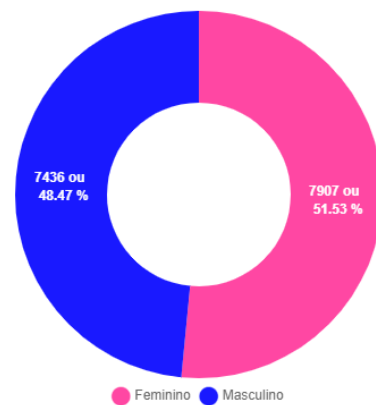

Positivos por Faixa Etária (%)

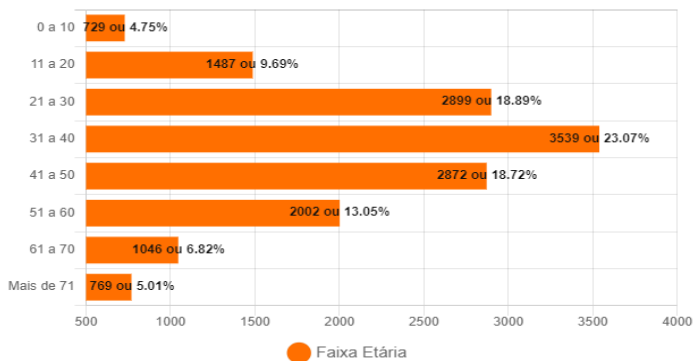

Positivos - Faixa Etária (%) por Sexo

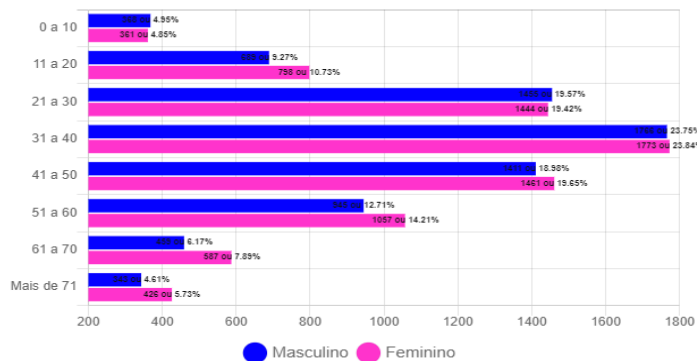

Óbitos Confirmados

Mapa

Exibir resultados por página

Pesquisar

Nº	Sexo	Idade	Notificação	Data Óbito	Comorbidades
453	M	89	19/07/2021	31/07/2021	*ALZHEIMER
452	F	94	27/07/2021	29/07/2021	Nada Relatado
451	M	91	21/07/2021	26/07/2021	Nada Relatado
450	F	81	08/07/2021	22/07/2021	Nada Relatado
449	M	46	16/07/2021	21/07/2021	Nada Relatado
448	M	51	28/06/2021	21/07/2021	Hipertensão
447	M	84	14/07/2021	19/07/2021	Anemia e Depressão
446	F	60	12/07/2021	16/07/2021	Nada relatado
445	M	40	28/06/2021	14/07/2021	Hipertensão
444	M	67	24/05/2021	14/07/2021	Nada Relatado
443	F	50	11/07/2021	12/07/2021	Hipertensão
442	M	41	05/07/2021	11/07/2021	Nada Relatado
441	M	44	25/06/2021	07/07/2021	Nada Relatado
440	M	68	21/06/2021	07/07/2021	Nada Relatado
439	M	76	26/06/2021	05/07/2021	Ex Fumante

Mostrando de 1 até 15 de 453 registros

Anterior **1** 2 3 4 5 ... 31 Próximo

Óbitos por Faixa Etária (%)

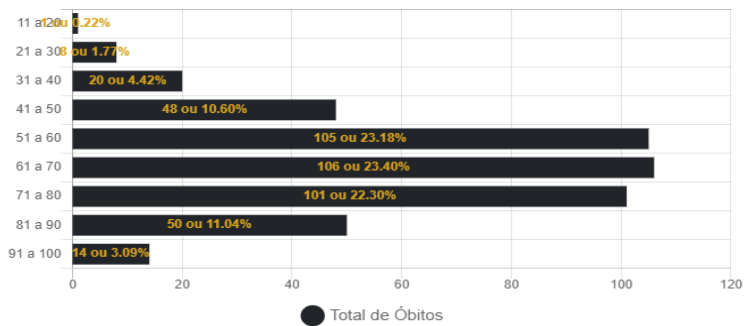

Óbitos por Data

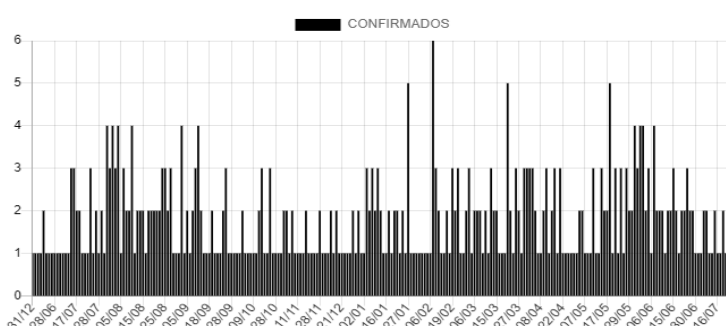

Casos Positivos diários

Exibir resultados por página

Pesquisar

Nº	Sexo	Idade	Notificação	Local/Contato	Situação
15343	F	70	30/07/2021	Transmissão comunitária	Em Isolamento domiciliar
15342	M	50	30/07/2021	Transmissão comunitária	Em Isolamento domiciliar
15341	F	50	30/07/2021	Transmissão comunitária	Em Isolamento domiciliar
15339	F	68	30/07/2021	Transmissão comunitária	Em Isolamento domiciliar
15338	M	85	30/07/2021	Transmissão comunitária	Em Isolamento domiciliar
15337	M	56	30/07/2021	Transmissão comunitária	Em Isolamento domiciliar
15336	M	77	30/07/2021	Transmissão comunitária	Em Isolamento domiciliar
15335	M	1	30/07/2021	Transmissão comunitária	Em Isolamento domiciliar
15333	F	54	29/07/2021	Transmissão comunitária	Em Isolamento domiciliar
15332	F	56	29/07/2021	Transmissão comunitária	Em Isolamento domiciliar

Mostrando de 1 até 10 de 600 registros

Anterior **1** 2 3 4 5 ... 60 Próximo

CASOS CONFIRMADOS DE COVID-19 POR BAIRRO EM CORUMBÁ ATÉ 01/08/2021

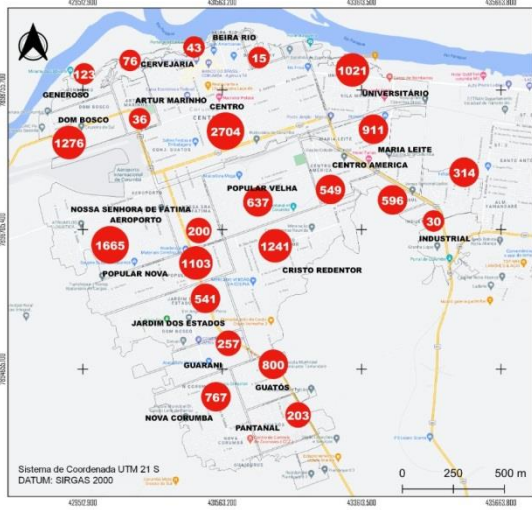

CASOS RECUPERADOS DE COVID-19 POR BAIRRO EM CORUMBÁ ATÉ 01/08/2021

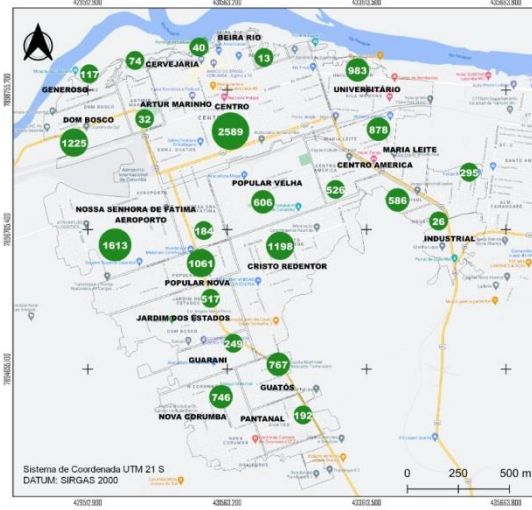

BAIRROS COM ÓBITOS CONFIRMADOS POR COVID-19 EM CORUMBÁ ATÉ 01/08/2021

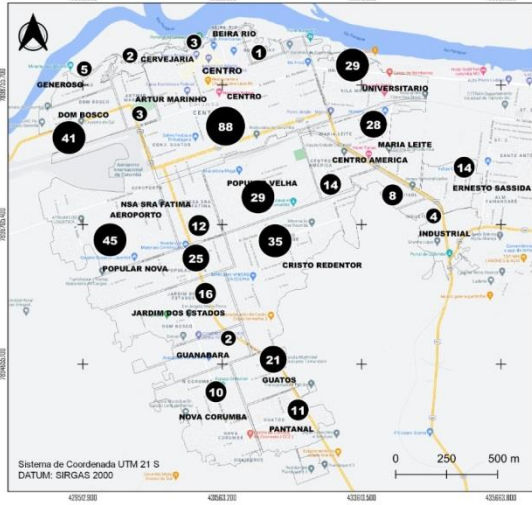

CASOS EM ISOLAMENTO DOMICILIAR POR BAIRRO EM CORUMBÁ ATÉ 01/08/2021

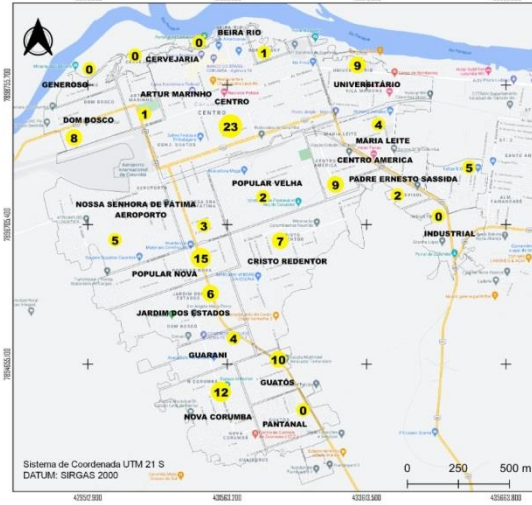

BOLETIM COVID-19

CORUMBÁ
MATO GROSSO DO SUL

ACOMPANHE AS ATUALIZAÇÕES OFICIAIS

	1				
AGOSTO					
52.096	100%	NOTIFICADOS			
36.732	70.51%	DESCARTADOS			
21	0.04%	SUSPEITOS			
15.343	29.45%	CONFIRMADOS	+ 08 hoje		
14.743	96.09%	RECUPERADOS	+ 12 hoje		
133	0.87%	ATIVOS	- 05 hoje		
11	0.07%	INTERNADOS	+ 01 hoje		
453	2.95%	ÓBITOS	+ 01 hoje		

MEDIDAS IMPORTANTES

PARA CONTENÇÃO DA TRANSMISSIBILIDADE DO COVID-19, DEVERÃO SER ADOTADAS COMO MEDIDA NÃO FARMACOLÓGICA:

- O isolamento domiciliar da pessoa com sintomas respiratórios e das pessoas que residam no mesmo endereço, ainda que estejam assintomáticos, devendo permanecer em isolamento pelo período máximo de 14 (quatorze) dias.
- Considerar isolamento domiciliar voluntário de viajantes sem sintomas respiratórios por no mínimo 7 (sete) dias após chegada na cidade. Exceção áreas essenciais como saúde, segurança pública, abastecimento e transporte.
- Considera-se pessoa com sintomas respiratórios, a apresentação de tosse seca, dor de garganta, ou dificuldade respiratória, acompanhada ou não de febre, desde que seja confirmado por atestado médico.
- As pessoas com mais de 60 anos de idade, devem observar o distanciamento social, restringindo seus deslocamentos para realização de atividades estritamente necessárias, evitando transporte de utilização coletiva, viagens e eventos esportivos, artísticos, culturais, científicos, comerciais e religiosos e outros com concentração próxima de pessoas.
- Observância ao decreto municipal nº 2.287 de 17 de abril de 2020 em relação ao toque de recolher diário das 21h as 05h.
- Obrigatoriedade do uso de máscara facial, conforme Decreto N°2.300, em 5 de maio de 2020.

NOTIFICAÇÃO DE CASO SUSPEITO

NOTIFICAÇÃO IMEDIATA DE TODO CASO DE SRAG HOSPITALIZADO E ÓBITO POR SRAG, DEVENDO SER REALIZADA POR MEIO DOS TELEFONES:

* **Vigilância Epidemiológica Municipal:** (67) 3907-5443.

* **Gerência Técnica de Influenza e Doenças Respiratórias do Estado:** (67) 3318-1831 (durante horário de expediente da SES).

* **PLANTÃO 24HS CIEVS:** 98477-3435 (ligação e whatsapp).

- Preencher a FICHA DE REGISTRO INDIVIDUAL – CASOS DE SÍNDROME RESPIRATÓRIA AGUDA GRAVE HOSPITALIZADOS e GAL (Gerenciamento de Ambiente Laboratorial), não havendo mais necessidade de preenchimento do sistema online RED CAP.
- NÃO devem ser notificados casos isolados de SG (Síndrome Gripal), com ou sem fator de risco para complicações pela doença.

DRIVE-THRU

Agendamento exclusivamente por telefone: 67 98472-8850/ 67 98467-4573 e 67 98473-2408 .

CRITÉRIOS PARA CASO SUSPEITO DE DOENÇA PELO CORONAVÍRUS 2019 (COVID-19)

Pacientes com Síndrome Respiratória Aguda Grave (SRAG): Indivíduo hospitalizado com febre, mesmo que referida, acompanhada de tosse ou dor de garganta e que apresente dispneia. Devem ser notificados, de forma individual, todos os casos que atendam à definição de SRAG e óbitos por SRAG.

CASO CONFIRMADO DE DOENÇA PELO CORONAVÍRUS 2019 (COVID-19)

CRITÉRIO LABORATORIAL: Resultado positivo em RT-PCR, pelo protocolo Charité.

CASO DESCARTADO DE INFECÇÃO HUMANA PELO CORONAVÍRUS

Caso que apresente resultado laboratorial negativo para COVID-19 OU confirmação laboratorial para outro agente etiológico.

[Resumo](#)[Baixar PDF](#)[+ Boletins](#)