

BOLETIM COVID-19

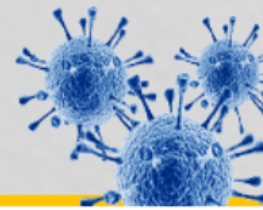

CORUMBÁ
MATO GROSSO DO SUL

ACOMPANHE AS ATUALIZAÇÕES OFICIAIS

ATUALIZADO EM: 01/03/2021 às 17:00 Hrs

[Acessar Painel da Vacinação](#)

Notificados

SRAG ¹	1.250
Síndrome Gripal	5.495
Drive Thru (Swab)	13.045
Drive - Teste Rápido	7.492
Teste Rápido	8.014
Teste Prof. Saúde	1.931
Presídio	640
TOTAL	37.867

Suspeitos

SRAG ¹	7
Síndrome Gripal	32
Drive Thru (Swab)	0
Drive - Teste Rápido	0
Teste Rápido	0
Teste Prof. Saúde	0
Presídio	0
TOTAL	39

Descartados

SRAG ¹	678
Síndrome Gripal	3.140
Drive Thru (Swab)	9.107
Drive - Teste Rápido	5.453
Teste Rápido	7.631
Teste Prof. Saúde	1.779
Presídio	262
TOTAL	28.050

Confirmados

SRAG ¹	565
Síndrome Gripal	2323
Drive Thru (Swab)	3938
Drive - Teste Rápido	2039
Teste Rápido	383
Prof. de Saúde	152
Presídio	378
TOTAL	9.778

Óbitos

SRAG ¹	258
Síndrome Gripal	-
Drive Thru (Swab)	-
Drive - Teste Rápido	-
Teste Rápido	-
Prof. de Saúde	06
Presídio	-
TOTAL	264

* Neste boletim constam os dados atualizados em tempo real, então poderá haver uma divergência com o Boletim do Estado que é atualizado pela manhã.

**Devido à alteração no protocolo de testagem do Ministério da Saúde, todos os pacientes internados com Síndromes Respiratórias, mesmo sem contato com pessoa contaminada pelo Covid-19 estão sendo testadas pelo Laboratório Central do Estado. Este boletim também contempla os dados suspeitos de viajantes e de pessoas que tiveram contato com possíveis casos confirmados.

***Valores Notificados do Drive Thru correspondem aos pacientes que compareceram para o exame.

¹ Síndrome Respiratória Aguda Grave (SRAG): número de notificação de casos de SRAG internados e óbitos.

Curva Epidemiológica

Testes Realizados com 9778 Casos Confirmados

■ POSITIVOS ■ TESTAGEM

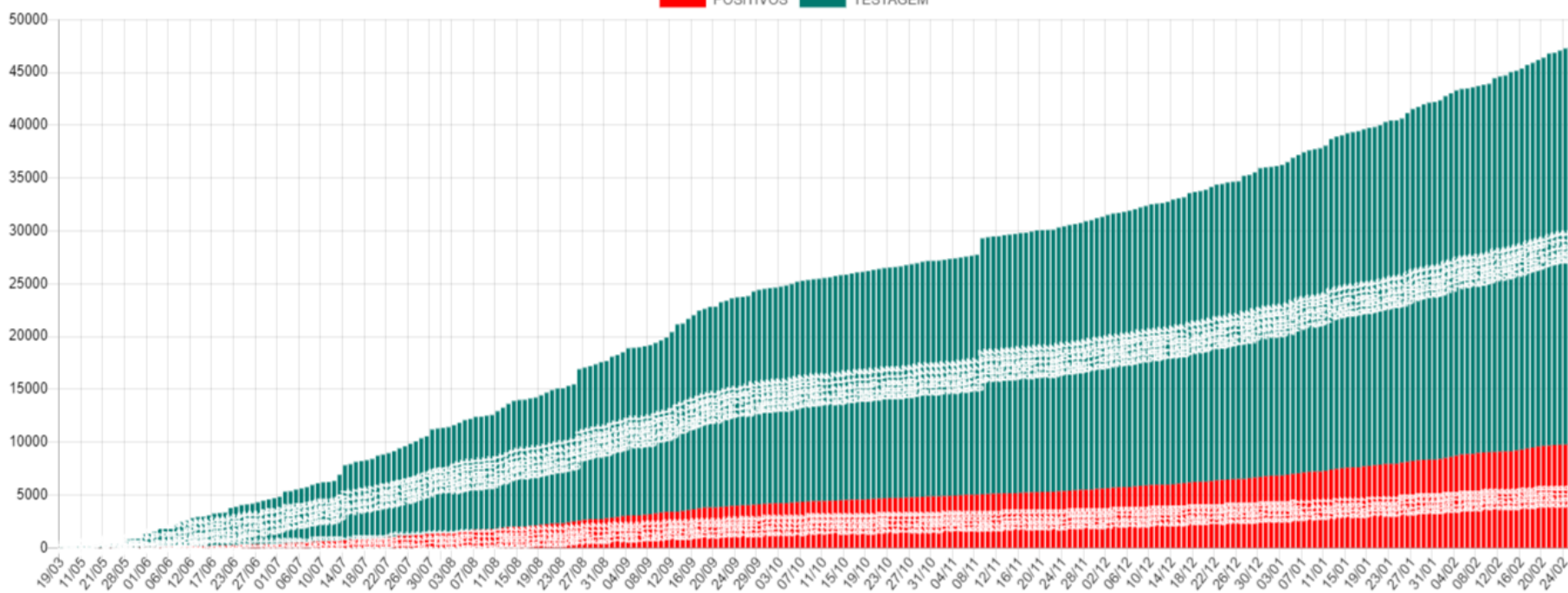

Média Móvel de Casos Positivos

■ MÉDIA MÓVEL ■ CONFIRMADOS

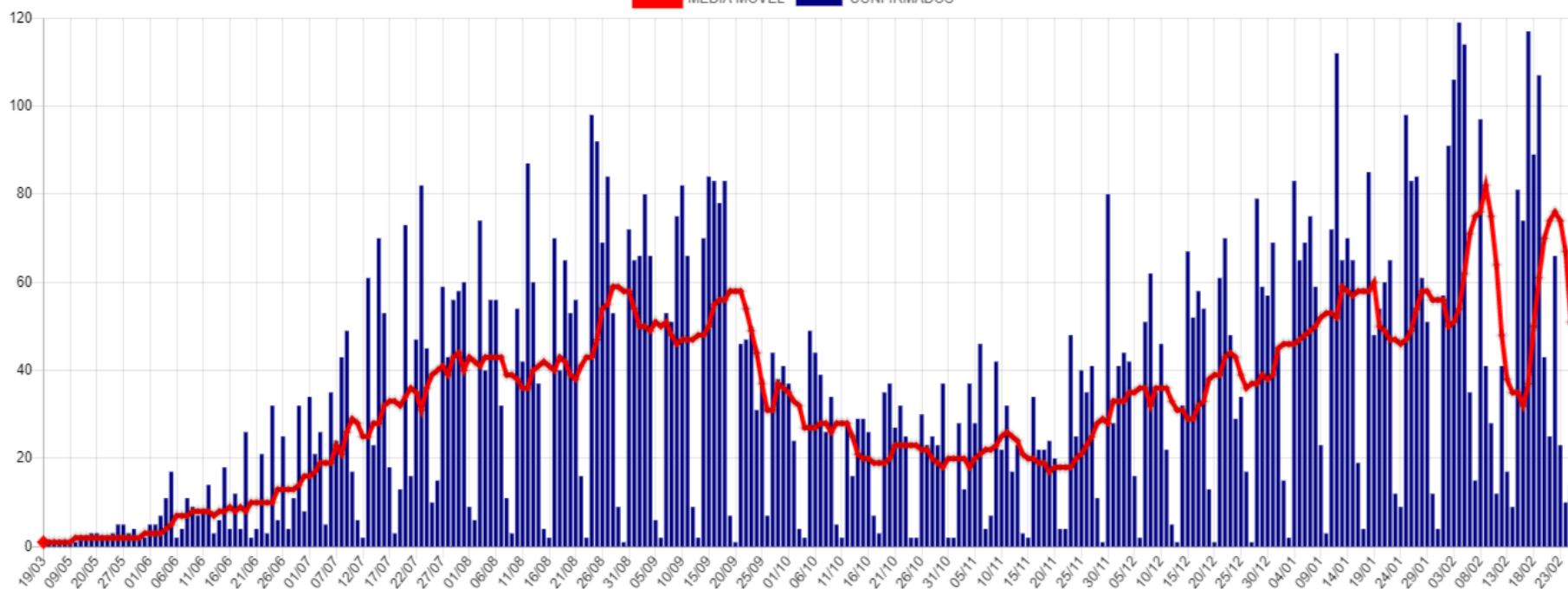

Casos Ativos e Recuperados

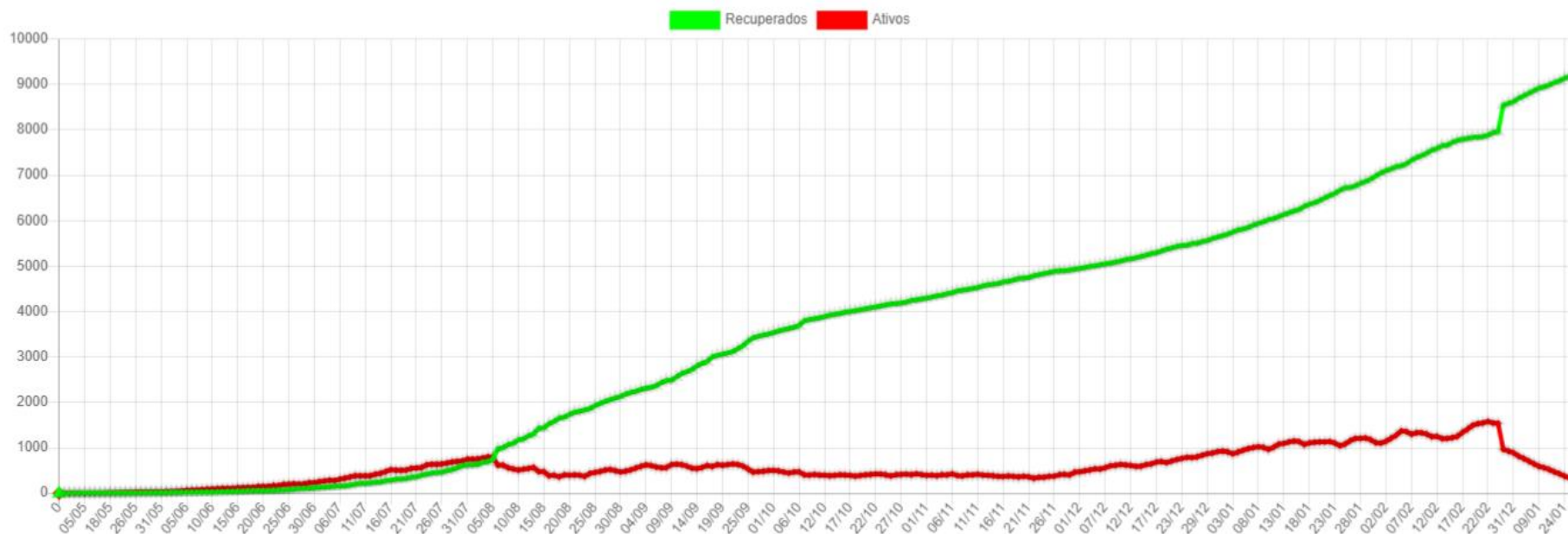

Disponibilidade de Leitos

Bloco Hospitalar	Total de Vagas	Leitos Ocupados	Leitos Disponíveis	Pacientes Com VM	Pacientes Sem VM	Pacientes Positivos	Pacientes Suspeitos
SB7 - CTI COVID*	17	9	8	8	1	8	1
SB2 e SB3 - Leitos Clínicos	40	15	25	0	15	10	5
Total	57	24	33	8	16	18	6

*Dos 17 leitos UTI disponíveis para COVID:

07 Leitos exclusivos CTI COVID estão Habilitados junto ao Ministério da Saúde.

10 Leitos exclusivos CTI COVID estão sendo Custeados pelo Município até a habilitação junto ao Ministério da Saúde.

SB7 - CTI Exclusivo COVID-19

Taxa Ocupação

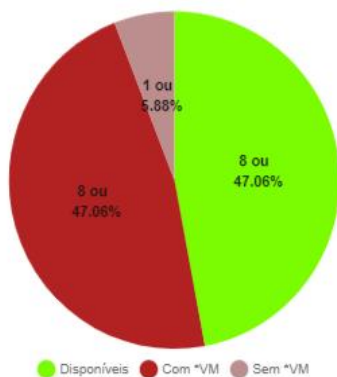

Casos Suspeitos e Confirmados:

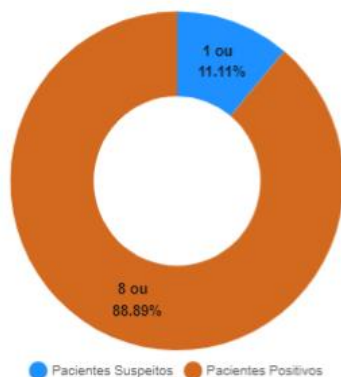

SB2 e SB3 - Leitos Clínicos (Casos Moderados)

Taxa Ocupação

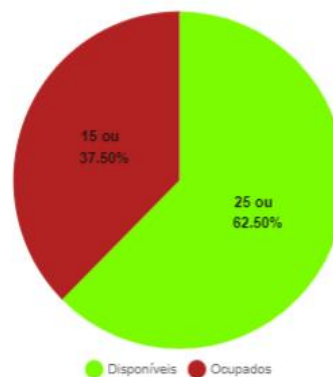

Casos Suspeitos e Confirmados:

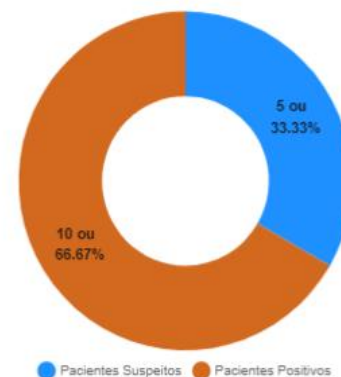

*VM = Ventilação Mecânica

Estatísticas dos Pacientes de COVID19

Situação Clínica Atual dos Casos Positivos

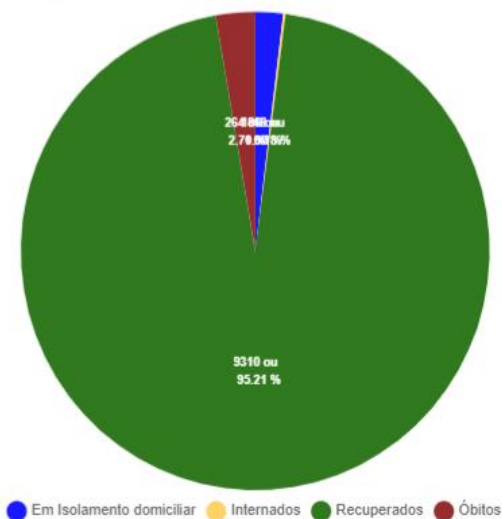

Perfil dos Casos Positivos

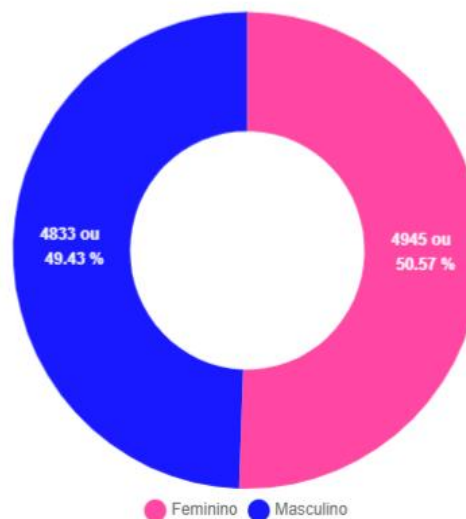

Positivos por Faixa Etária (%)

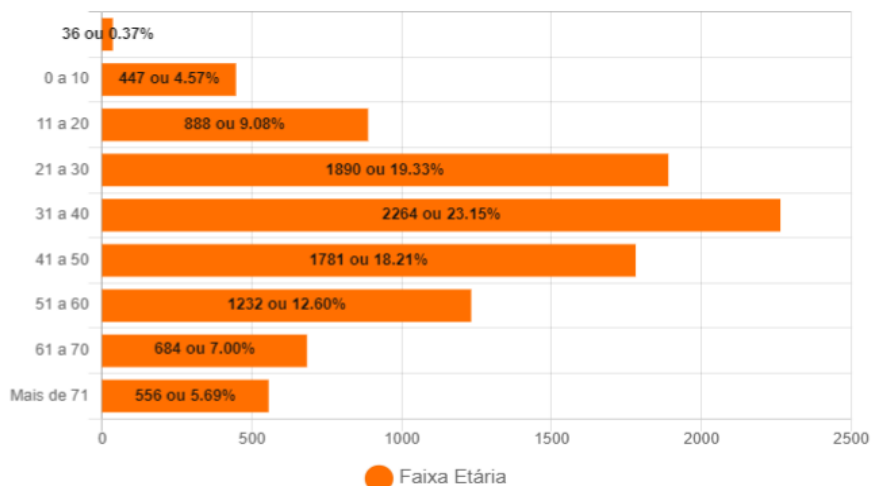

Positivos - Faixa Etária (%) por Sexo

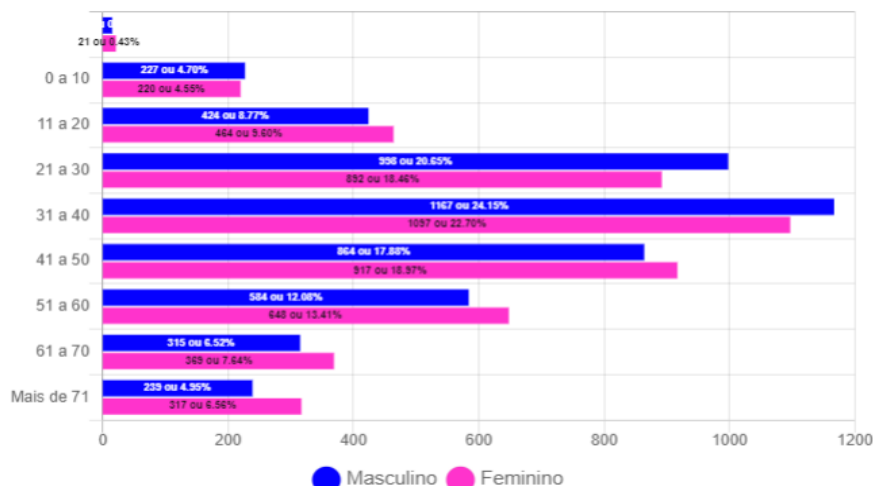

Óbitos Confirmados

Mapa

Exibir resultados por página

Pesquisar

Nº	Sexo	Idade	Notificação	Data Óbito	Comorbidades
264	M	66	17/02/2021	28/02/2021	*Nada Relatado
263	F	27	10/02/2021	28/02/2021	*Hipertensão
262	M	72	29/01/2021	25/02/2021	Nada Relatado
261	M	71	06/02/2021	23/02/2021	Nada Relatado
260	F	78	30/09/2020	23/02/2021	Nada Relatado
259	F	50	22/02/2021	23/02/2021	Doença Cardiovascular Crônica
258	F	75	13/02/2021	22/02/2021	Nada Relatado
257	F	51	17/02/2021	22/02/2021	Diabetes
256	M	52	27/01/2021	19/02/2021	Nada Relatado
255	F	46	10/02/2021	19/02/2021	Nada Relatado
254	F	62	16/02/2021	19/02/2021	Nada Relatado
253	M	66	26/01/2021	15/02/2021	Nada Relatado
252	F	73	05/02/2021	13/02/2021	Hipertensão
251	M	71	10/02/2021	13/02/2021	Nada Relatada
250	F	79	10/02/2021	12/02/2021	Hipertensão

Mostrando de 1 até 15 de 264 registros

Anterior **1** 2 3 4 5 ... 18 Próximo

Óbitos por Faixa Etária (%)

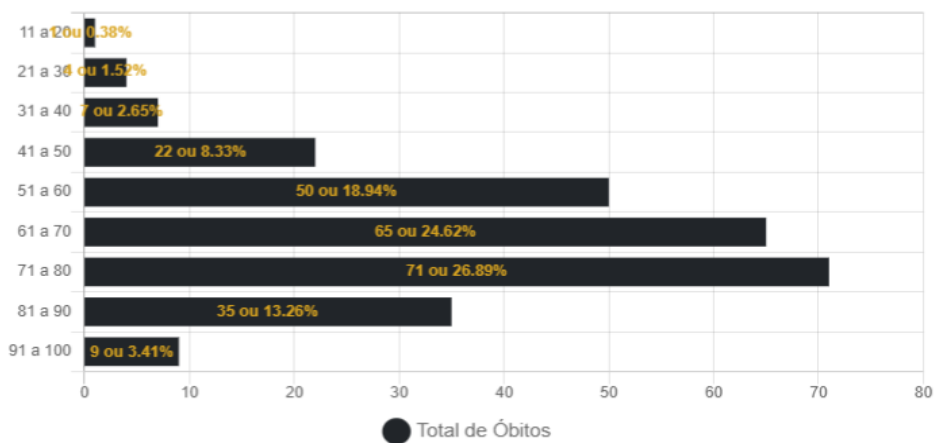

Óbitos por Data

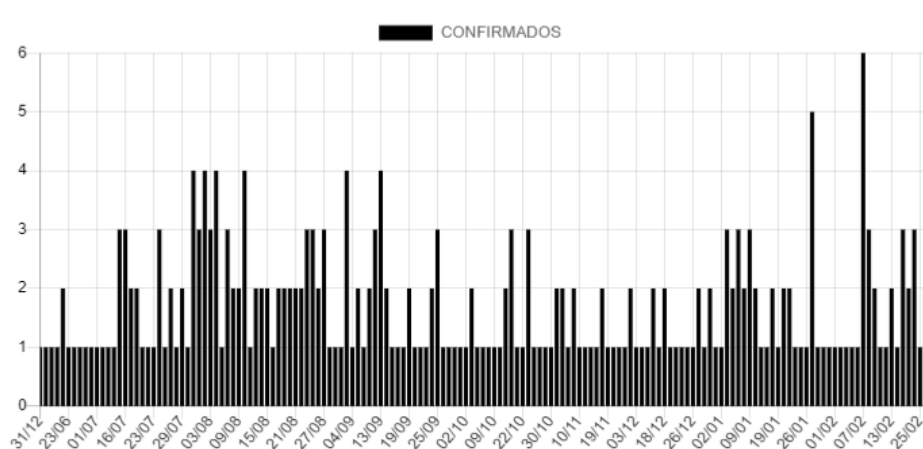

Casos Positivos diários

Exibir resultados por página

Pesquisar

Nº	Sexo	Idade	Notificação	Local/Contato	Situação
9778	F	156	24/02/2021	Transmissão comunitária	Em Isolamento domiciliar
9777	F	155	23/02/2021	Transmissão comunitária	Em Isolamento domiciliar
9776	M	154	22/02/2021	Transmissão comunitária	Em Isolamento domiciliar
9775	M	153	20/02/2021	Transmissão comunitária	Em Isolamento domiciliar
9774	F	152	19/02/2021	Transmissão comunitária	Em Isolamento domiciliar
9773	F	151	23/02/2021	Transmissão comunitária	Em Isolamento domiciliar
9772	M	150	23/02/2021	Transmissão comunitária	Em Isolamento domiciliar
9771	F	149	22/02/2021	Transmissão comunitária	Em Isolamento domiciliar
9770	F	148	21/02/2021	Transmissão comunitária	Em Isolamento domiciliar
9769	F	147	19/02/2021	Transmissão comunitária	Em Isolamento domiciliar

Mostrando de 1 até 10 de 468 registros

Anterior **1** 2 3 4 5 ... 47 Próximo

CASOS CONFIRMADOS DE COVID-19 POR BAIRRO EM CORUMBÁ ATÉ 01/03/2021

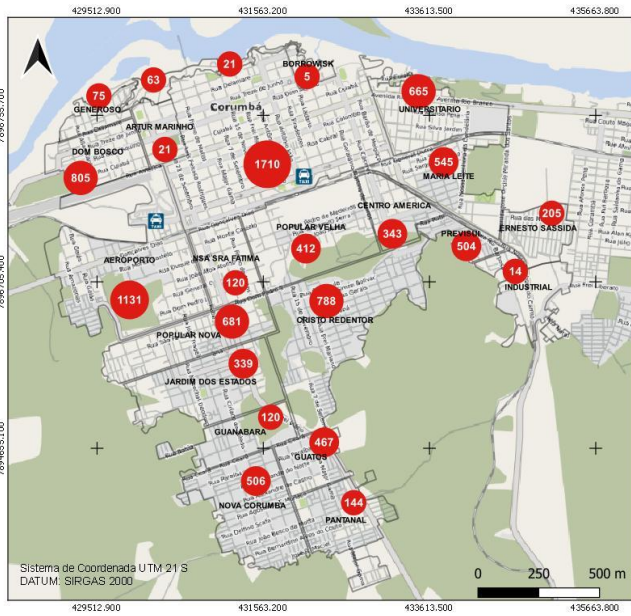

Fonte de Dados: Boletim Epidemiológico de 01/03/2021 da Prefeitura Municipal de Corumbá. Área do Perímetro Urbano: 30Km². Densidade Demográfica: 3.600 hab/km².
 Conforme o novo Protocolo emitido pela Secretaria de Estado de Saúde é considerado recuperado o paciente que não precisou de internação até o décimo primeiro dia da manifestação dos sintomas.



Fundação Universidade Federal de Mato Grosso Sul
 Curso de Geografia - Campus do Pantanal
 Elaboração: Rafael Rocha Sá, Leandro dos Santos Pereira e Eduardo Henrique Rezende Santos (Graduação - Iniciação Científica)
 Supervisão: Prof. Dr. Elisa Pinheiro de Freitas
 Colaboração: Prof. Dr. Sergio Isquierdo e Prof. Dr. Claudia Araújo de Lima

CASOS RECUPERADOS* DE COVID-19 POR BAIRRO EM CORUMBÁ ATÉ 01/03/2021

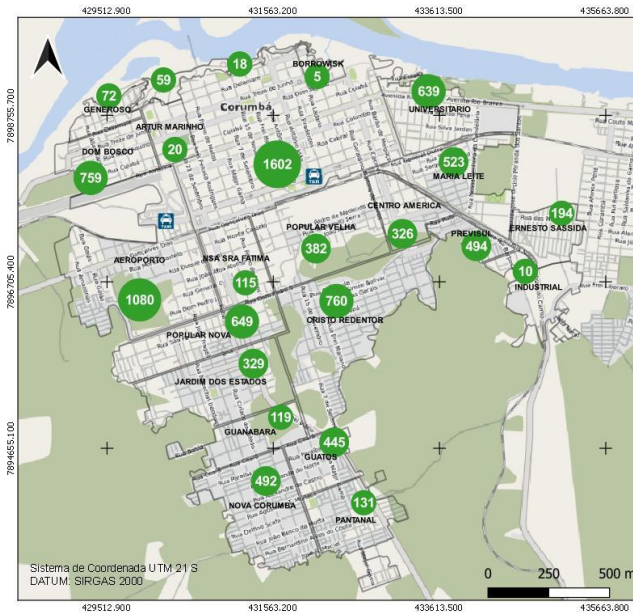

Fonte de Dados: Boletim Epidemiológico de 01/03/2021 da Prefeitura Municipal de Corumbá. Área do Perímetro Urbano: 30Km². Densidade Demográfica: 3.600 hab/km².
 Conforme o novo Protocolo emitido pela Secretaria de Estado de Saúde é considerado recuperado o paciente que não precisou de internação até o décimo primeiro dia da manifestação dos sintomas.
 *Casos recuperados estão sujeitos a reinfecções em decorrência das variantes do Sars-Cov-2 (coronavírus).



Fundação Universidade Federal de Mato Grosso Sul
 Curso de Geografia - Campus do Pantanal
 Elaboração: Rafael Rocha Sá, Leandro dos Santos Pereira e Eduardo Henrique Rezende Santos (Graduação - Iniciação Científica)
 Supervisão: Prof. Dr. Elisa Pinheiro de Freitas
 Colaboração: Prof. Dr. Sergio Isquierdo e Prof. Dr. Claudia Araújo de Lima

BAIRROS COM ÓBITOS CONFIRMADOS POR COVID-19 EM CORUMBÁ ATÉ 01/03/2021

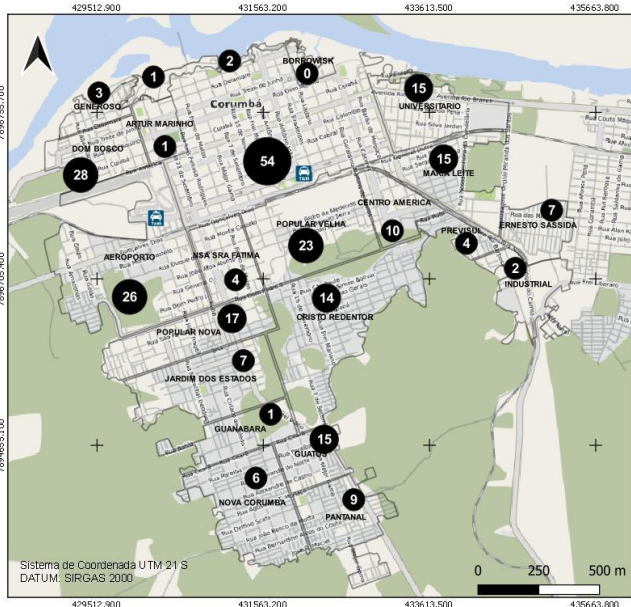

Fonte de Dados: Boletim Epidemiológico de 01/03/2021 da Prefeitura Municipal de Corumbá. Área do Perímetro Urbano: 30Km². Densidade Demográfica: 3.600 hab/km².
 Conforme o novo Protocolo emitido pela Secretaria de Estado de Saúde é considerado recuperado o paciente que não precisou de internação até o décimo primeiro dia da manifestação dos sintomas.



Fundação Universidade Federal de Mato Grosso Sul
 Curso de Geografia - Campus do Pantanal
 Elaboração: Rafael Rocha Sá, Leandro dos Santos Pereira e Eduardo Henrique Rezende Santos (Graduação - Iniciação Científica)
 Supervisão: Prof. Dr. Elisa Pinheiro de Freitas
 Colaboração: Prof. Dr. Sergio Isquierdo e Prof. Dr. Claudia Araújo de Lima

CASOS EM ISOLAMENTO DOMICILIAR* POR BAIRRO EM CORUMBÁ ATÉ 01/03/2021

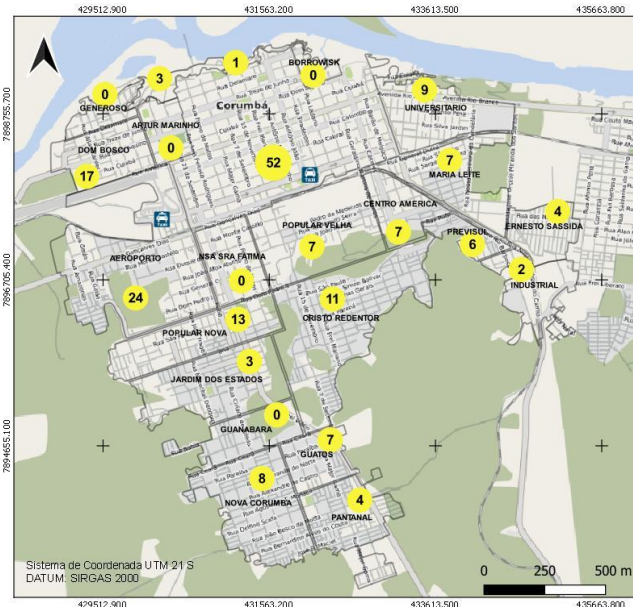

Fonte de Dados: Boletim Epidemiológico de 01/03/2021 da Prefeitura Municipal de Corumbá. Área do Perímetro Urbano: 30Km². Densidade Demográfica: 3.600 hab/km².
 Conforme o novo Protocolo emitido pela Secretaria de Estado de Saúde é considerado recuperado o paciente que não precisou de internação até o décimo primeiro dia da manifestação dos sintomas.
 *Neste mapa não estão contabilizados os casos suspeitos de covid-19.



Fundação Universidade Federal de Mato Grosso Sul
 Curso de Geografia - Campus do Pantanal
 Elaboração: Rafael Rocha Sá, Leandro dos Santos Pereira e Eduardo Henrique Rezende Santos (Graduação - Iniciação Científica)
 Supervisão: Prof. Dr. Elisa Pinheiro de Freitas
 Colaboração: Prof. Dr. Sergio Isquierdo e Prof. Dr. Claudia Araújo de Lima

BOLETIM COVID-19

CORUMBÁ

MATO GROSSO DO SUL

ACOMPANHE AS ATUALIZAÇÕES OFICIAIS

NOVOS CASOS: 93		
37867	100%	NOTIFICADOS
28050	74.08%	DESCARTADOS
39	0.1%	SUSPEITOS
9778	25.82%	CONFIRMADOS
9310	95.21%	RECUPERADOS
186	1.9%	ATIVOS
24	0.25%	INTERNADOS-SRAG
264	2.7%	ÓBITOS

1
MARÇO

MEDIDAS IMPORTANTES

Para contenção da transmissibilidade do COVID-19, deverão ser adotadas como medida não farmacológica:

- O isolamento domiciliar da pessoa com sintomas respiratórios e das pessoas que residam no mesmo endereço, ainda que estejam assintomáticos, devendo permanecer em isolamento pelo período máximo de 14 (quatorze) dias.
- Considerar isolamento domiciliar voluntário de viajantes sem sintomas respiratórios por no mínimo 7 (sete) dias após chegada na cidade. Exceção áreas essenciais como saúde, segurança pública, abastecimento e transporte.
- Considera-se pessoa com sintomas respiratórios, a apresentação de tosse seca, dor de garganta, ou dificuldade respiratória, acompanhada ou não de febre, desde que seja confirmado por atestado médico.
- As pessoas com mais de 60 anos de idade, devem observar o distanciamento social, restringindo seus deslocamentos para realização de atividades estritamente necessárias, evitando transporte de utilização coletiva, viagens e eventos esportivos, artísticos, culturais, científicos, comerciais e religiosos e outros com concentração próxima de pessoas.
- Observância ao decreto municipal nº 2.287 de 17 de abril de 2020 em relação ao toque de recolher diário das 21h as 05h.
- Obrigatoriedade do uso de máscara facial, conforme Decreto N°2.300, em 5 de maio de 2020.

NOTIFICAÇÃO DE CASO SUSPEITO

Notificação imediata de todo caso de SRAG hospitalizado e óbito por SRAG, devendo ser realizada por meio dos telefones: Tel Vigilância Epidemiológica Municipal ou 3907-5443 da Gerência Técnica de Influenza e Doenças Respiratórias do Estado (durante horário de expediente da SES) ou PLANTÃO 24HS CIEVS: 98477-3435 (ligação e whatsapp).

- Preencher a FICHA DE REGISTRO INDIVIDUAL – CASOS DE SÍNDROME RESPIRATÓRIA AGUDA GRAVE HOSPITALIZADOS e GAL (Gerenciamento de Ambiente Laboratorial), não havendo mais necessidade de preenchimento do sistema online RED CAP.
- NÃO devem ser notificados casos isolados de SG (Síndrome Gripal), com ou sem fator de risco para complicações pela doença.

DRIVE-THRU

Agendamento exclusivamente por telefone: 67 98472-8850/ 67 98467-4573 e 67 98473-2408 .

CRITÉRIOS PARA CASO SUSPEITO DE DOENÇA PELO CORONAVÍRUS 2019 (COVID-19)

Pacientes com Síndrome Respiratória Aguda Grave (SRAG): Indivíduo hospitalizado com febre, mesmo que referida, acompanhada de tosse ou dor de garganta e que apresente dispneia.

Devem ser notificados, de forma individual, todos os casos que atendam à definição de SRAG e óbitos por SRAG.

CASO CONFIRMADO DE DOENÇA PELO CORONAVÍRUS 2019 (COVID-19)

CRITÉRIO LABORATORIAL: Resultado positivo em RT-PCR, pelo protocolo Charité.

CASO DESCARTADO DE INFECÇÃO HUMANA PELO CORONAVÍRUS

Caso que apresente resultado laboratorial negativo para COVID-19 OU confirmação laboratorial para outro agente etiológico.

[Resumo](#)[Baixar PDF](#)[+ Boletins](#)