

ATUALIZADO EM: 01/02/2022 às 16:00 Hrs

Painel da Vacinação

Notificados

SRAG ¹	2.163
Síndrome Gripal	20.549
Drive Thru (Swab)	22.845
Drive - Teste Rápido	8.764
Teste Rápido	8.042
Teste Prof. Saúde	1.980
Presídio	640
TOTAL	64.983
Influenza	

Suspeitos

SRAG ¹	10
Síndrome Gripal	162
Drive Thru (Swab)	0
Drive - Teste Rápido	0
Teste Rápido	0
Teste Prof. Saúde	0
Presídio	0
TOTAL	172
Influenza	

Descartados

SRAG ¹	1.011
Síndrome Gripal	12.975
Drive Thru (Swab)	15.865
Drive - Teste Rápido	6.334
Teste Rápido	7.523
Teste Prof. Saúde	1.765
Presídio	262
TOTAL	45.735
Influenza	

Confirmados

SRAG ¹	1142
Síndrome Gripal	7412
Drive Thru (Swab)	6980
Drive - Teste Rápido	2430
Teste Rápido	519
Prof. de Saúde	215
Presídio	378
TOTAL	19.076
Influenza	80

Óbitos

SRAG ¹	480
Síndrome Gripal	-
Drive Thru (Swab)	-
Drive - Teste Rápido	-
Teste Rápido	-
Prof. de Saúde	11
Presídio	-
TOTAL	491
Influenza	09

* Neste boletim constam os dados atualizados em tempo real, então poderá haver uma divergência com o Boletim do Estado que é atualizado pela manhã.

**Devido à alteração no protocolo de testagem do Mistério da Saúde, todos os pacientes internados com Síndromes Respiratórias, mesmo sem contato com pessoa contaminada pelo Covid-19 estão sendo testadas pelo Laboratório Central do Estado. Este boletim também contempla os dados suspeitos de viajantes e de pessoas que tiveram contato com possíveis casos confirmados.

***Valores Notificados do Drive Thru correspondem aos pacientes que compareceram para o exame.

¹ Síndrome Respiratória Aguda Grave (SRAG): número de notificação de casos de SRAG internados e óbitos.

Nota: A quantidade de 118 positivos referem-se a exames realizados de 29 a 31 de janeiro, cujo exportação dos casos notificado no sistema federal foi possível nesta terça dia 01

Curva Epidemiológica

Testes Realizados com 19076 Casos Confirmados

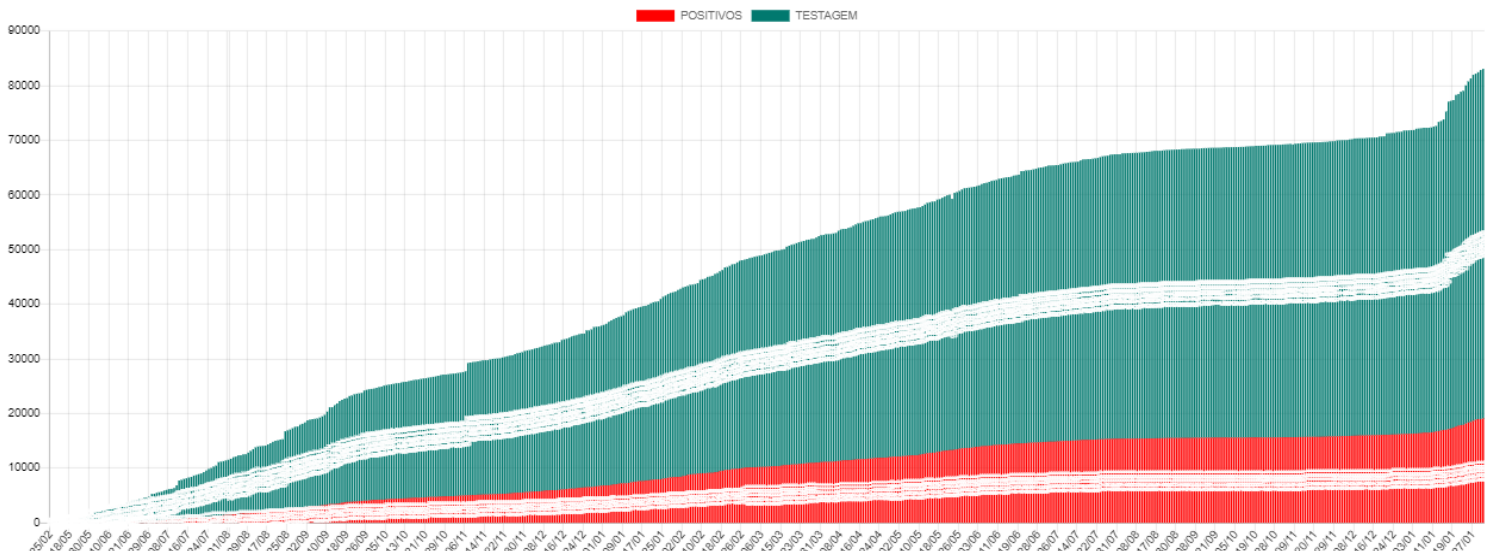

Média Móvel de Casos Positivos

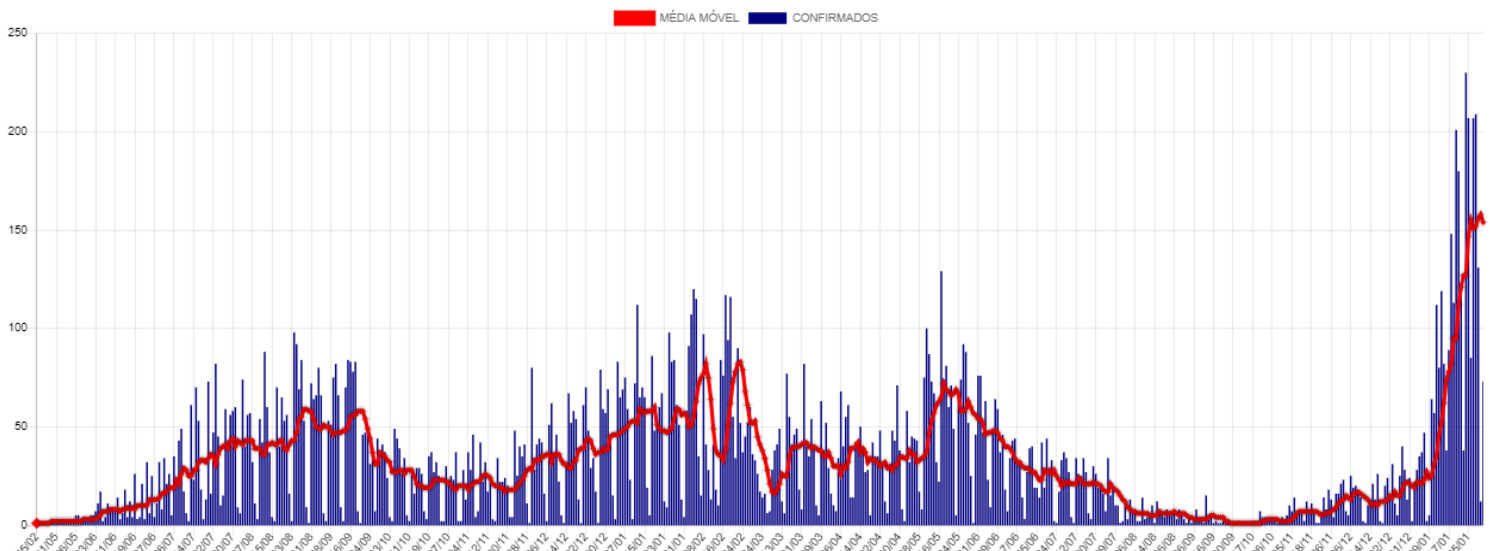

Casos Ativos e Recuperados

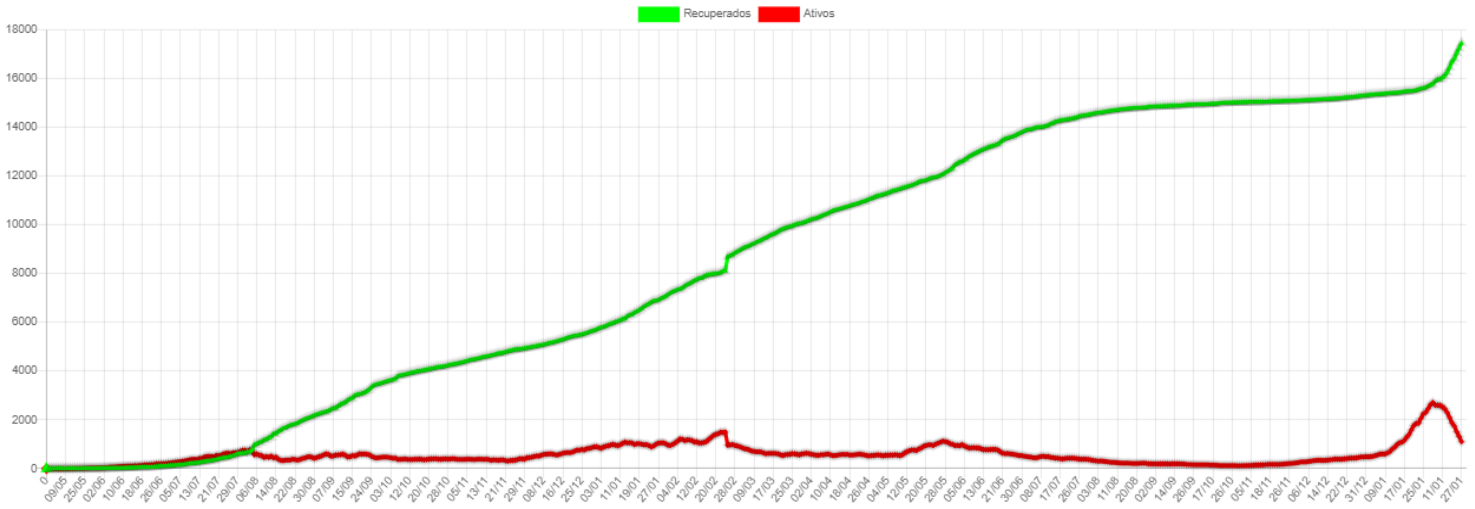

Disponibilidade de Leitos

	TOTAL LEITOS	LEITOS OCUPADOS	DISPONÍVEIS	INTERNADOS HOJE	ALTAS DE HOJE	INFLUENZA	EM VM	SEM VM	POSITIVOS	SUSPEITOS
CTI COVID*	10	6	4	0	2	0	4	2	5	1
LEITOS CLÍNICOS	40	13	27	2	0	2	0	11	10	1
TOTAL	50	19	31	2	2	2	4	13	15	2

CTI Exclusivo COVID-19

Taxa Ocupação

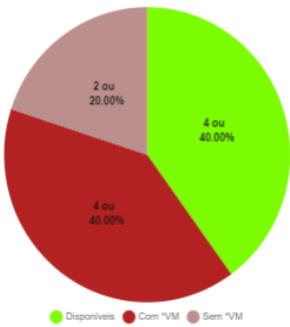

Casos Suspeitos e Confirmados:

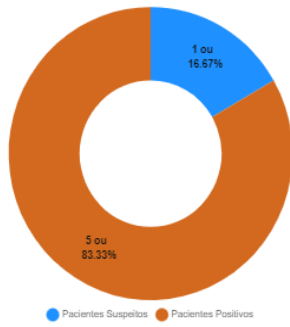

Leitos Clínicos (Casos Moderados)

Taxa Ocupação

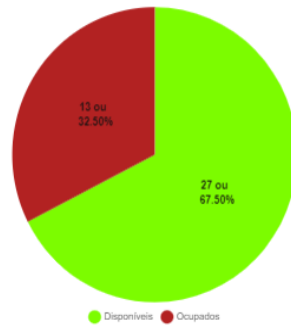

Casos Suspeitos e Confirmados:

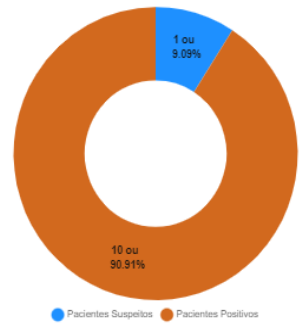

*VM = Ventilação Mecânica

Estatísticas dos Pacientes de COVID19

Situação Clínica Atual dos Casos Positivos

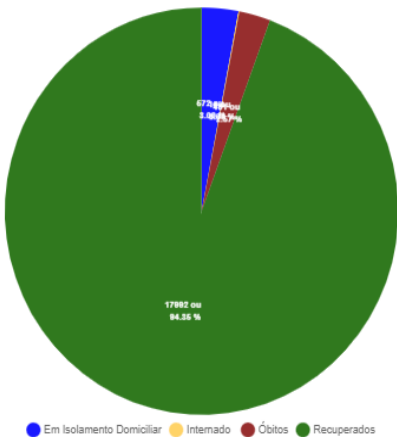

Perfil dos Casos Positivos

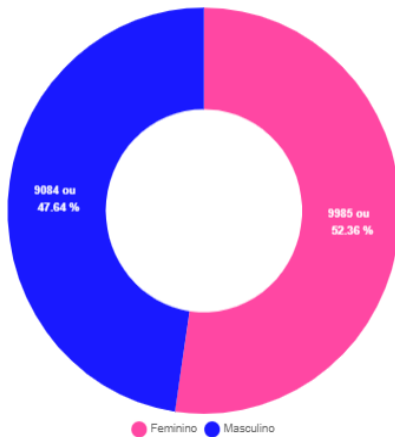

Positivos por Faixa Etária (%)

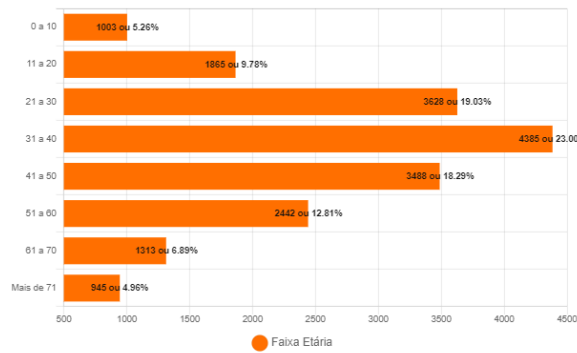

Positivos - Faixa Etária (%) por Sexo

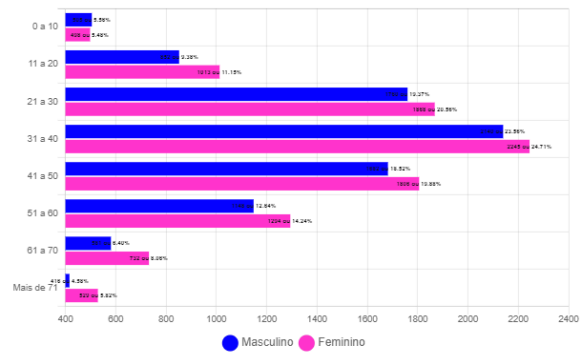

Óbitos Confirmados

Mapa

Exibir resultados por página

Pesquisar

Nº	Sexo	Idade	Notificação	Data Óbito	Comorbidades
491	F	56	27/01/2022	01/02/2022	*Nada Relatado
490	M	77	04/01/2022	28/01/2022	Hipertensão
489	F	76	21/01/2022	24/01/2022	Neoplasia / Enfisema Pulmonar
488	F	84	04/01/2022	23/01/2022	Diabetes e Hipertensão
487	M	50	14/01/2022	20/01/2022	Hipertensão
486	F	78	06/01/2022	19/01/2022	Hipertensão
485	F	59	17/01/2022	17/01/2022	Nada Relatado
484	M	86	15/01/2022	16/01/2022	Nada Relatado
483	M	68	30/12/2021	16/01/2022	Etilista
482	F	41	31/12/2021	06/01/2022	Epilepsia
481	F	100	28/12/2021	01/01/2022	Nada Relatado
480	M	55	04/12/2021	31/12/2021	Nada Relatado
479	F	71	29/12/2021	29/12/2021	Hipertensão
478	F	72	17/12/2021	28/12/2021	Nada Relatado
477	F	48	23/12/2021	27/12/2021	Hipertensão

Mostrando de 1 até 15 de 491 registros

Anterior 1 2 3 4 5 ... 33 Próximo

Óbitos por Faixa Etária (%)

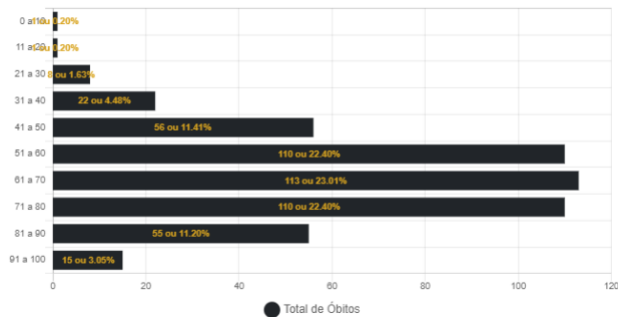

Óbitos por Data

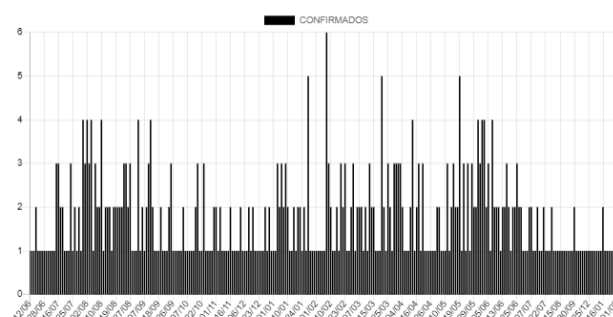

Óbitos por Influenza Confirmados

Exibir resultados por página

Pesquisar

Nº	Sexo	Idade	Notificação	Data Óbito	Comorbidades
09	F	97	14/01/2022	19/01/2022	Doença Cardiovascular
08	M	50	06/01/2022	11/01/2022	Diabetes
07	F	75	09/01/2022	09/01/2022	Hipertensão
06	F	49	08/01/2022	09/01/2022	Doença Neurológica Crônica
05	F	61	01/01/2022	10/01/2022	Diabetes e Hipertensão
04	M	83	29/12/2021	04/01/2022	Hipertensão
03	M	72	30/12/2021	05/01/2022	Hipertensão e Fumante
02	F	74	01/01/2022	04/01/2022	Hipertensão
01	F	76	20/12/2021	28/12/2021	Desnutrição

Mostrando de 1 até 9 de 9 registros

Anterior 1 Próximo

Casos Positivos diários

Exibir resultados por página

Pesquisar

Nº	Sexo	Idade	Notificação	Local/Contato	Situação
19074	F	107	30/01/2022	Transmissão comunitária	internado - leito clínico
19073	F	34	30/01/2022	Transmissão comunitária	internado - leito clínico
19072	F	1	30/01/2022	Transmissão comunitária	internado - leito clínico
19070	M	36	29/01/2022	Transmissão comunitária	em isolamento domiciliar
19069	F	49	29/01/2022	Transmissão comunitária	em isolamento domiciliar
19068	F	20	31/01/2022	Transmissão comunitária	em isolamento domiciliar
19067	F	39	29/01/2022	Transmissão comunitária	em isolamento domiciliar
19066	M	28	31/01/2022	Transmissão comunitária	em isolamento domiciliar
19065	F	44	31/01/2022	Transmissão comunitária	em isolamento domiciliar
19064	F	59	31/01/2022	Transmissão comunitária	em isolamento domiciliar

Mostrando de 1 até 10 de 586 registros

Anterior 1 2 3 4 5 ... 59 Próximo

CASOS ACUMULADOS DE COVID-19 POR BAIRRO EM CORUMBÁ ATÉ 01/02/2022

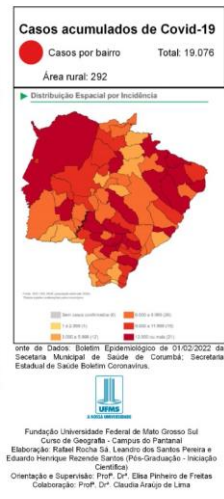
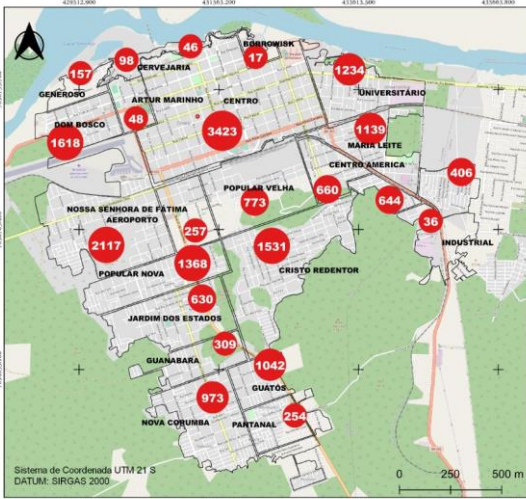

CASOS RECUPERADOS DE COVID-19 POR BAIRRO EM CORUMBÁ ATÉ 01/02/2022

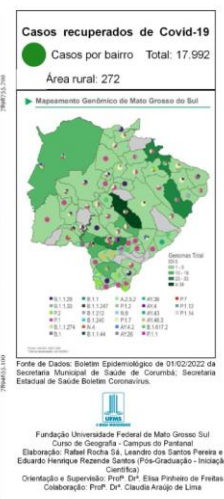

BAIRROS COM ÓBITOS POR INFLUENZA H3N2 EM CORUMBÁ ATÉ 01/02/2022

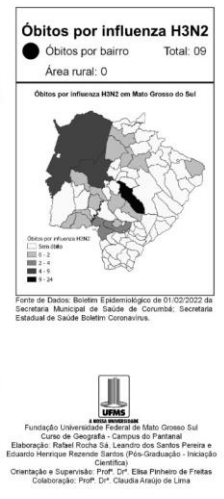
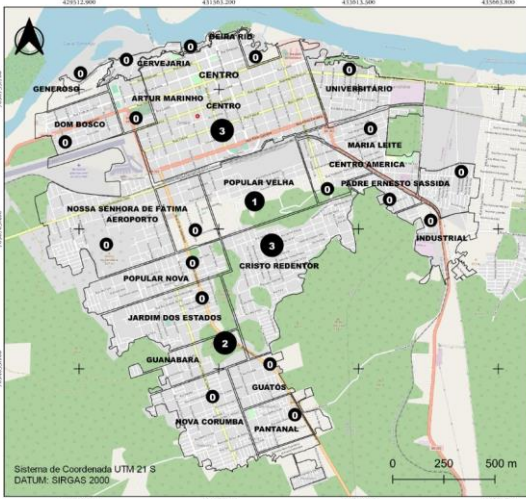

CASOS EM ISOLAMENTO DOMICILIAR POR BAIRRO EM CORUMBÁ ATÉ 01/02/2022

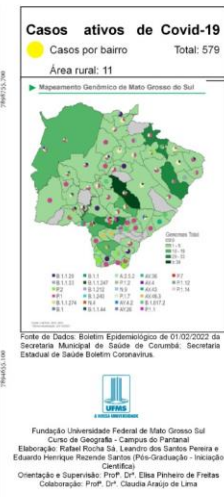
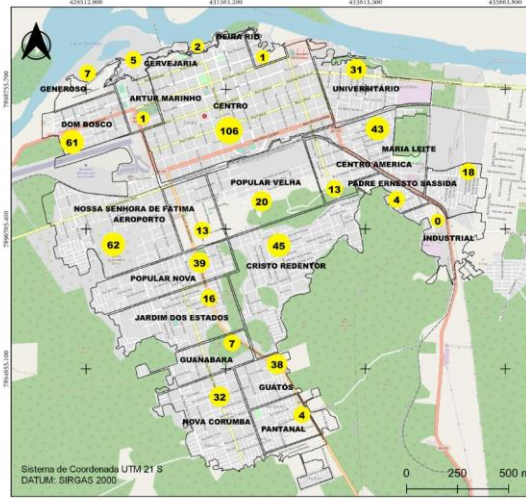

Boletim Epidemiológico

acompanhe as informações oficiais

COVID-19
INFLUENZA

64.983	100%	NOTIFICADOS	
45.735	70.38%	DESCARTADOS	
172	0.26%	SUSPEITOS	
19.076	29.36%	CONFIRMADOS	+118 hoje *
17.992	94.32%	RECUPERADOS	+210 hoje
572	3%	ATIVOS	-95 hoje
17	0.09%	INTERNADOS	-02 hoje
491	2.57%	ÓBITOS	+01 hoje

1
FEVEREIRO

*A quantidade de 118 positivos referem-se a exames realizados de 29 a 31 de janeiro, cujo exportação dos casos notificado no sistema federal foi possível nesta terça dia 01

INFLUENZA

80	100%	CONFIRMADOS	Nenhum
2	2.5%	INTERNADOS	+02 hoje
9	11.25%	ÓBITOS	Nenhum

MEDIDAS IMPORTANTES

PARA CONTENÇÃO DA TRANSMISSIBILIDADE DO COVID-19, DEVERÃO SER ADOTADAS COMO MEDIDA NÃO FARMACOLÓGICA:

- O isolamento domiciliar da pessoa com sintomas respiratórios e das pessoas que residam no mesmo endereço, ainda que estejam assintomáticos, devendo permanecer em isolamento pelo período máximo de 14 (quatorze) dias.
- Considerar isolamento domiciliar voluntário de viajantes sem sintomas respiratórios por no mínimo 7 (sete) dias após chegada na cidade. Exceção áreas essenciais como saúde, segurança pública, abastecimento e transporte.
- Considera-se pessoa com sintomas respiratórios, a apresentação de tosse seca, dor de garganta, ou dificuldade respiratória, acompanhada ou não de febre, desde que seja confirmado por atestado médico.
- As pessoas com mais de 60 anos de idade, devem observar o distanciamento social, restringindo seus deslocamentos para realização de atividades estritamente necessárias, evitando transporte de utilização coletiva, viagens e eventos esportivos, artísticos, culturais, científicos, comerciais e religiosos e outros com concentração próxima de pessoas.
- Observância ao decreto municipal nº 2.287 de 17 de abril de 2020 em relação ao toque de recolher diário das 21h as 05h.
- Obrigatoriedade do uso de máscara facial, conforme Decreto N°2.300, em 5 de maio de 2020.

NOTIFICAÇÃO DE CASO SUSPEITO

NOTIFICAÇÃO IMEDIATA DE TODO CASO DE SRAG HOSPITALIZADO E ÓBITO POR SRAG, DEVENDO SER REALIZADA POR MEIO DOS TELEFONES:

* **Vigilância Epidemiológica Municipal:** (67) 3907-5443.

* **Gerência Técnica de Influenza e Doenças Respiratórias do Estado:** (67) 3318-1831 (durante horário de expediente da SES).

* **PLANTÃO 24HS CIEVS:** 98477-3435 (ligação e whatsapp).

- Preencher a FICHA DE REGISTRO INDIVIDUAL – CASOS DE SÍNDROME RESPIRATÓRIA AGUDA GRAVE HOSPITALIZADOS e GAL (Gerenciamento de Ambiente Laboratorial), não havendo mais necessidade de preenchimento do sistema online RED CAP.
- NÃO devem ser notificados casos isolados de SG (Síndrome Gripal), com ou sem fator de risco para complicações pela doença.

DRIVE-THRU

Agendamento exclusivamente pelo Site: sisms.corumba.ms.gov.br/covid.

CRITÉRIOS PARA CASO SUSPEITO DE DOENÇA PELO CORONAVÍRUS 2019 (COVID-19)

Pacientes com Síndrome Respiratória Aguda Grave (SRAG): Indivíduo hospitalizado com febre, mesmo que referida, acompanhada de tosse ou dor de garganta e que apresente dispneia. Devem ser notificados, de forma individual, todos os casos que atendam à definição de SRAG e óbitos por SRAG.

CASO CONFIRMADO DE DOENÇA PELO CORONAVÍRUS 2019 (COVID-19)

CRITÉRIO LABORATORIAL: Resultado positivo em RT-PCR, pelo protocolo Charité.

CASO DESCARTADO DE INFECÇÃO HUMANA PELO CORONAVÍRUS

Caso que apresente resultado laboratorial negativo para COVID-19 OU confirmação laboratorial para outro agente etiológico.

Resumo

Baixar PDF

+ Boletins

Acessar Paineis de Vacinação - Corumbá