

# BOLETIM COVID-19

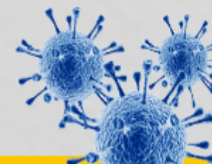

ACOMPANHE AS ATUALIZAÇÕES OFICIAIS

**CORUMBÁ**  
MATO GROSSO DO SUL

ATUALIZADO EM: 21/01/2021 às 15:00 Hrs

## Notificados

SRAG <sup>1</sup>	1.076
Síndrome Gripal	4.252
Drive Thru (Swab)	10.639
Drive - Teste Rápido	5.581
Teste Rápido	8.014
Teste Prof. Saúde	1.931
Presídio	640
<b>TOTAL</b>	<b>32.133</b>

## Suspeitos

SRAG <sup>1</sup>	11
Síndrome Gripal	20
Drive Thru (Swab)	0
Drive - Teste Rápido	0
Teste Rápido	0
Teste Prof. Saúde	0
Presídio	0
<b>TOTAL</b>	<b>31</b>

## Descartados

SRAG <sup>1</sup>	612
Síndrome Gripal	2.360
Drive Thru (Swab)	7.574
Drive - Teste Rápido	4.078
Teste Rápido	7.687
Teste Prof. Saúde	1.787
Presídio	262
<b>TOTAL</b>	<b>24.360</b>

## Confirmados

SRAG <sup>1</sup>	453
Síndrome Gripal	1872
Drive Thru (Swab)	3065
Drive - Teste Rápido	1503
Teste Rápido	327
Prof. de Saúde	144
Presídio	378
<b>TOTAL</b>	<b>7.742</b>

## Óbitos

SRAG <sup>1</sup>	210
Síndrome Gripal	-
Drive Thru (Swab)	-
Drive - Teste Rápido	-
Teste Rápido	-
Prof. de Saúde	06
Presídio	-
<b>TOTAL</b>	<b>216</b>

\* Neste boletim constam os dados atualizados em tempo real, então poderá haver uma divergência com o Boletim do Estado que é atualizado pela manhã.

\*\*Devido à alteração no protocolo de testagem do Ministério da Saúde, todos os pacientes internados com Síndromes Respiratórias, mesmo sem contato com pessoa contaminada pelo Covid-19 estão sendo testadas pelo Laboratório Central do Estado. Este boletim também contempla os dados suspeitos de viajantes e de pessoas que tiveram contato com possíveis casos confirmados.

\*\*\*Valores Notificados do Drive Thru correspondem aos pacientes que compareceram para o exame.

<sup>1</sup> Síndrome Respiratória Aguda Grave (SRAG): número de notificação de casos de SRAG internados e óbitos.

## Curva Epidemiológica

Testes Realizados com 7742 Casos Confirmados

POSITIVOS TESTAGEM

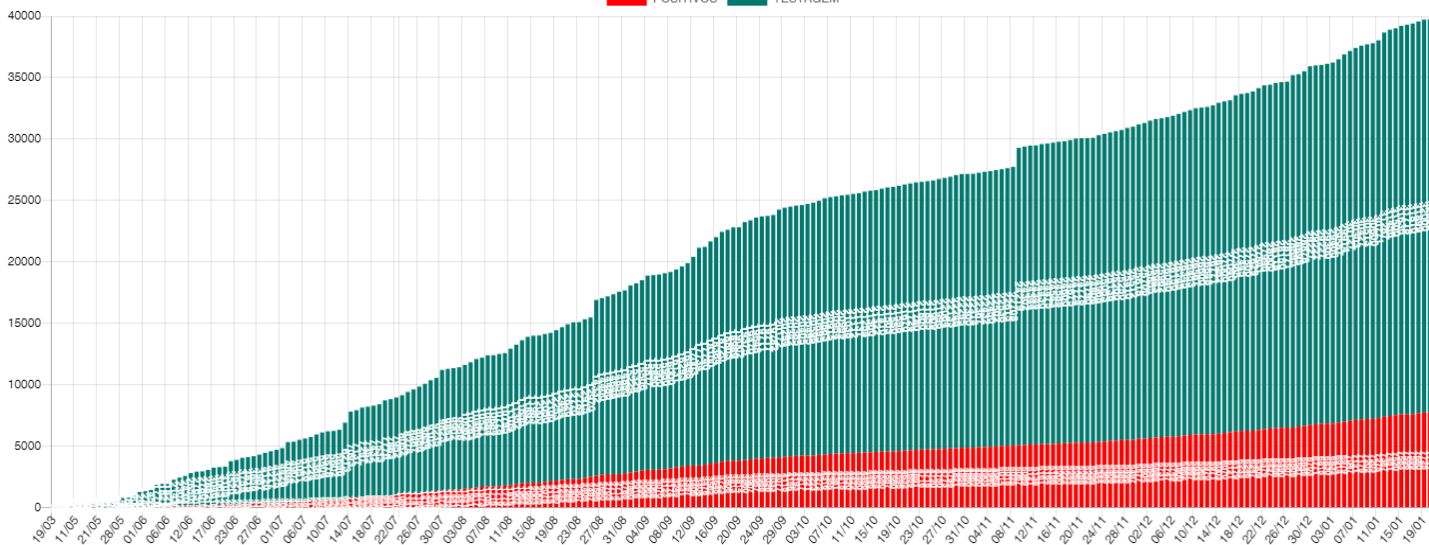

Média Móvel de Casos Positivos

MÉDIA MÓVEL CONFIRMADOS

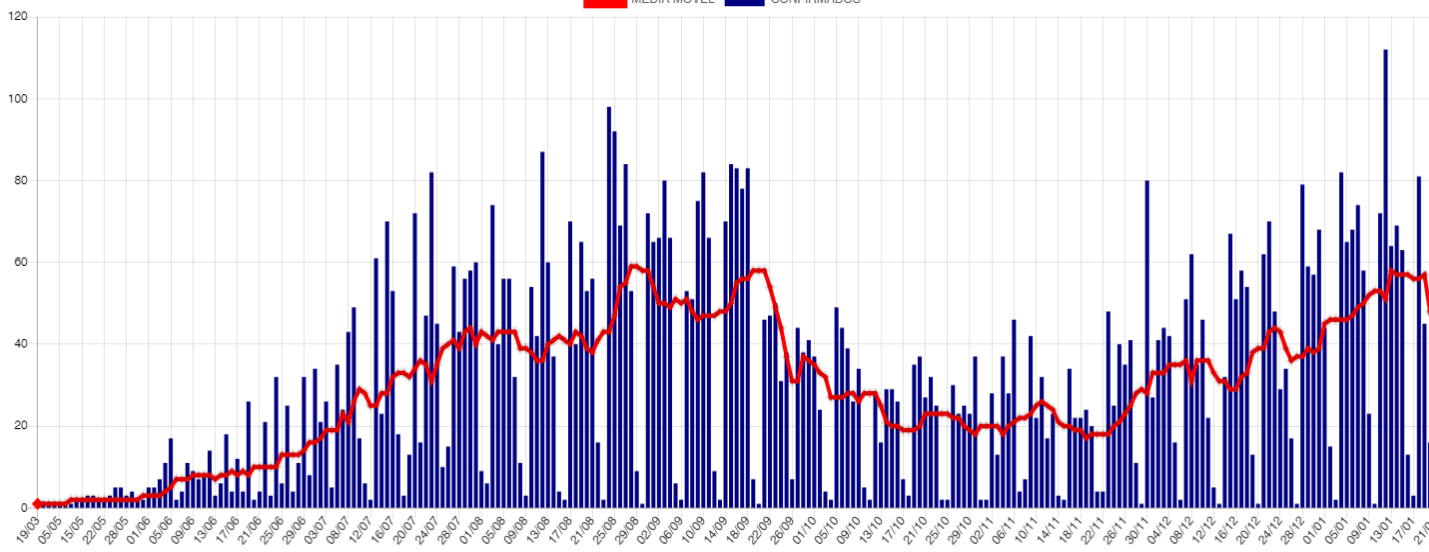

## Casos Ativos e Recuperados

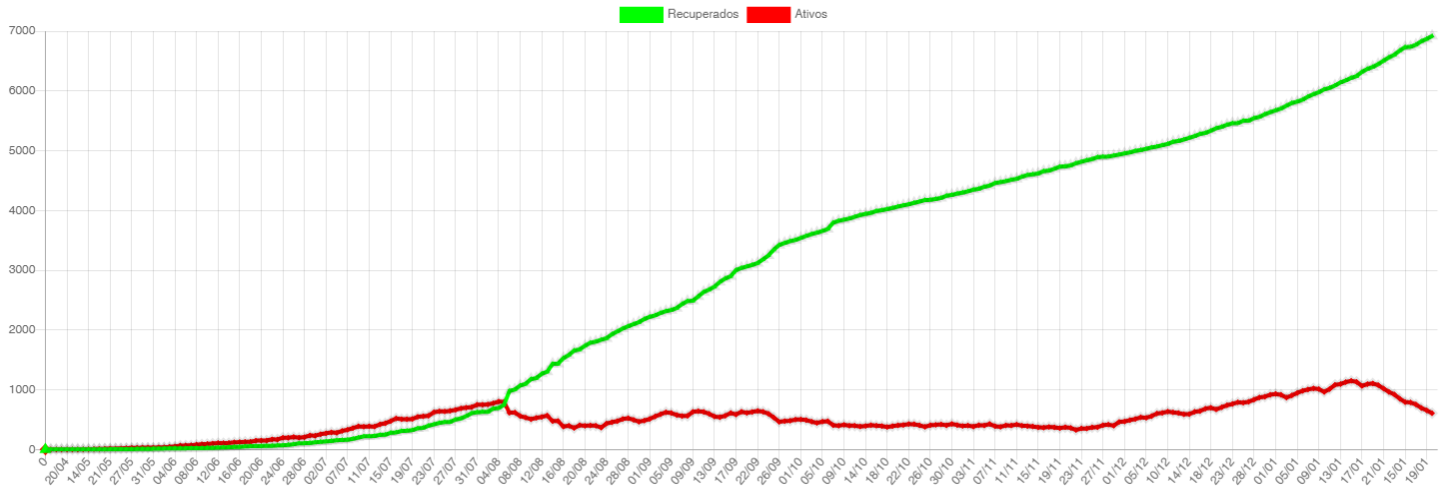

## Disponibilidade de Leitos

Bloco Hospitalar	Total de Vagas	Leitos Ocupados	Leitos Disponíveis	Pacientes Com VM	Pacientes Sem VM	Pacientes Positivos	Pacientes Suspeitos
SB7 - CTI COVID*	17	10	7	8	2	10	0
SB2 e SB3 - Leitos Clínicos	40	35	5	0	35	25	10
<b>Total</b>	<b>57</b>	<b>45</b>	<b>12</b>	<b>8</b>	<b>37</b>	<b>35</b>	<b>10</b>

\*Dos 17 leitos UTI disponíveis para COVID:

07 Leitos exclusivos CTI COVID estão Habilitados junto ao Ministério da Saúde.

10 Leitos exclusivos CTI COVID estão sendo Custeados pelo Município até a habilitação junto ao Ministério da Saúde.

CTI GERAL: 10 Leitos Habilitados.

### SB7 - CTI Exclusivos COVID-19

#### Taxa Ocupação

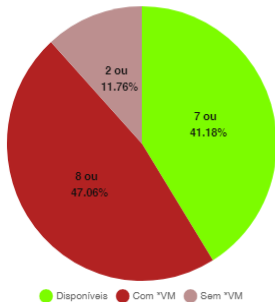

#### Casos Suspeitos e Confirmados:

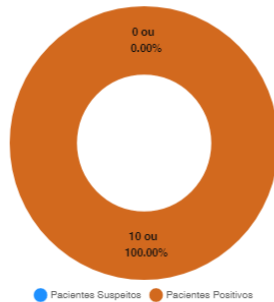

### SB2 e SB3 - Leitos Clínicos (Casos Moderados)

#### Taxa Ocupação

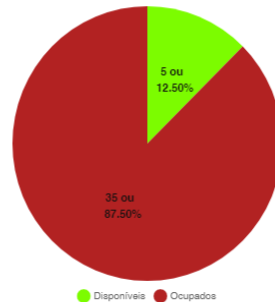

#### Casos Suspeitos e Confirmados:

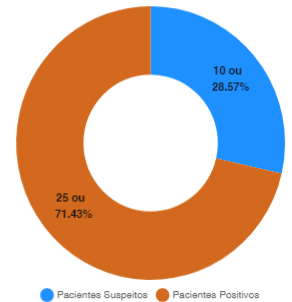

\*VM = Ventilação Mecânica

## Estatísticas dos Pacientes de COVID19

### Situação Clínica Atual dos Casos Positivos

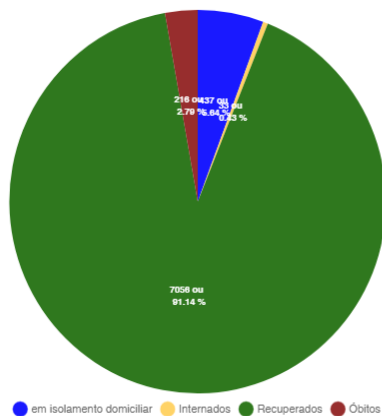

### Perfil dos Casos Positivos

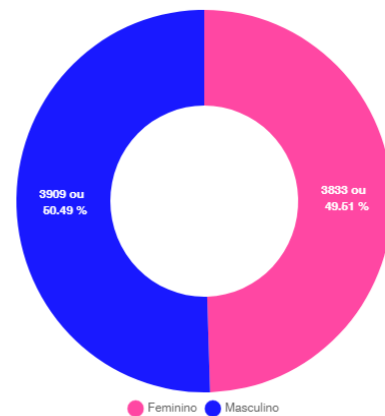

Positivos por Faixa Etária (%)

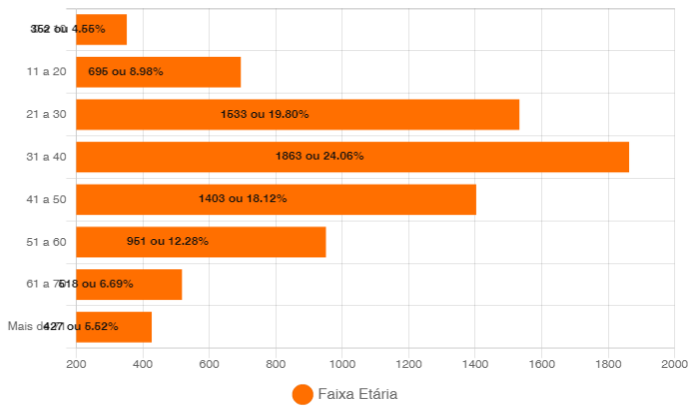

Positivos - Faixa Etária (%) por Sexo

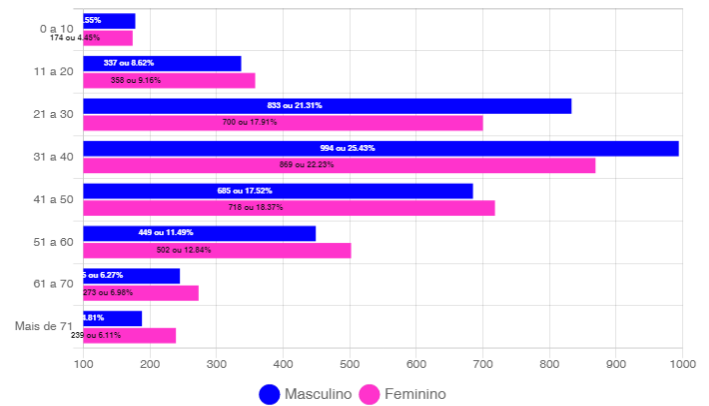

Óbitos Confirmados

Mapa

Exibir resultados por página

Pesquisar

Nº	Sexo	Idade	Notificação	Data Óbito	Comorbidades
216	M	26	12/01/2021	19/01/2021	Obesidade e Hipertensão
215	M	86	13/01/2021	17/01/2021	* Doença Neurológica Crônica
214	M	92	17/01/2021	17/01/2021	Nada Relatado
213	M	64	07/01/2021	16/01/2021	Nada Relatado
212	F	70	12/01/2021	14/01/2021	Diabetes e Hipertensão
211	F	79	22/12/2020	10/01/2021	Nada Relatado
210	M	84	08/12/2020	10/01/2021	Nada Relatado
209	F	80	17/12/2020	09/01/2021	Nada Relatado
208	F	69	01/01/2021	09/01/2021	Nada Relatado
207	M	70	31/12/2020	09/01/2021	Nada Relatado
206	F	83	16/12/2020	07/01/2021	Nada Relatado
205	F	81	29/12/2020	07/01/2021	Diabetes e Hipertensão
204	M	59	27/12/2020	05/01/2021	Diabetes e Hipertensão
203	M	82	05/01/2021	05/01/2021	Paciente Oncológico e Diabetes
202	F	47	25/12/2020	05/01/2021	Nada Relatado

Mostrando de 1 até 15 de 216 registros

Anterior 1 2 3 4 5 ... 15 Próximo

Óbitos por Faixa Etária (%)

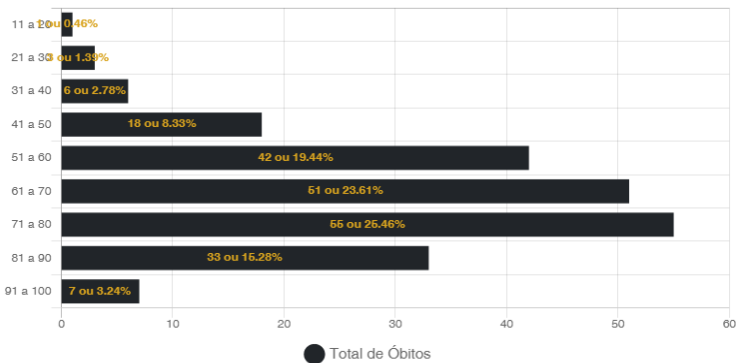

Óbitos por Data

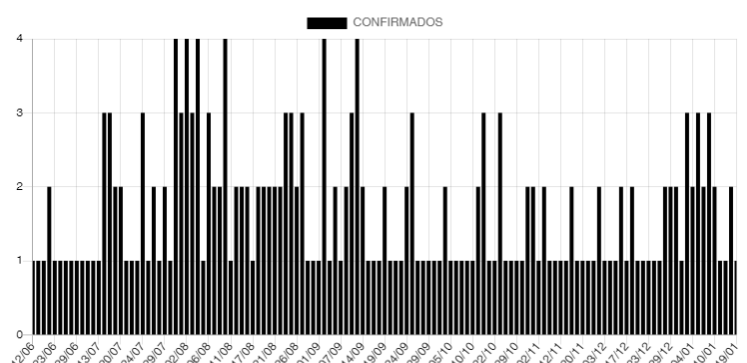

Casos Positivos diários

Exibir resultados por página

Pesquisar

Nº	Sexo	Idade	Notificação	Local/Contato	Situação
7742	M	86	13/01/2021	Transmissão comunitária	Óbito
7741	F	26	21/01/2021	Transmissão comunitária	Em Isolamento domiciliar
7739	M	59	20/01/2021	Transmissão comunitária	Em Isolamento domiciliar
7737	F	21	20/01/2021	Transmissão comunitária	Em Isolamento domiciliar
7736	F	48	20/01/2021	Transmissão comunitária	Em Isolamento domiciliar
7735	M	31	20/01/2021	Transmissão comunitária	Em Isolamento domiciliar
7734	F	58	20/01/2021	Transmissão comunitária	Em Isolamento domiciliar
7733	M	72	20/01/2021	Transmissão comunitária	Em Isolamento domiciliar
7732	F	58	20/01/2021	Transmissão comunitária	Em Isolamento domiciliar
7731	F	41	20/01/2021	Transmissão comunitária	Em Isolamento domiciliar

Mostrando de 1 até 10 de 686 registros

Anterior 1 2 3 4 5 ... 69 Próximo

### BAIRROS COM CASOS CONFIRMADOS DE COVID-19 EM CORUMBÁ ATÉ 21/01/2021

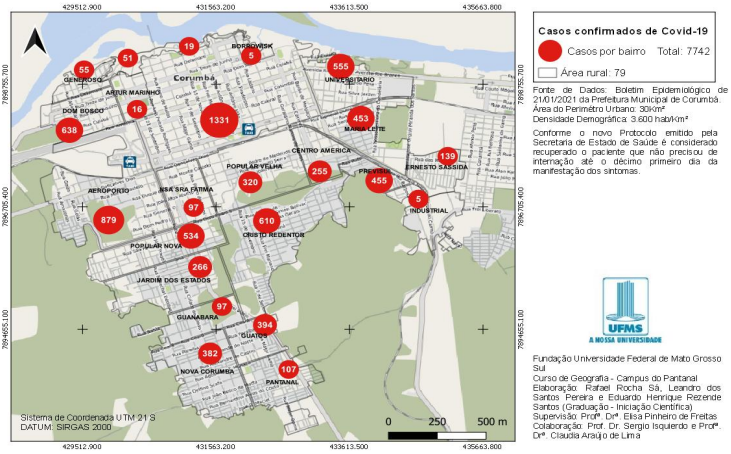

### BAIRROS COM CASOS RECUPERADOS DE COVID-19 EM CORUMBÁ ATÉ 21/01/2021

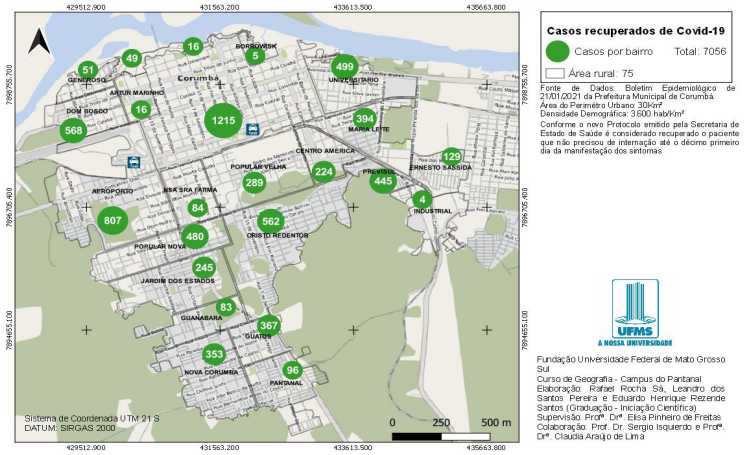

### BAIRROS COM ÓBITOS CONFIRMADOS POR COVID-19 EM CORUMBÁ ATÉ 21/01/2021

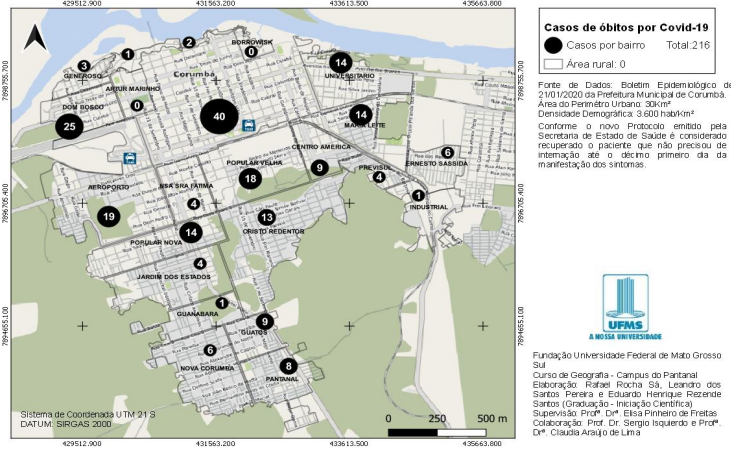

### CASOS CONFIRMADOS DE COVID-19 NA ÁREA RURAL DO MUNICÍPIO DE CORUMBÁ ATÉ 21/01/2021

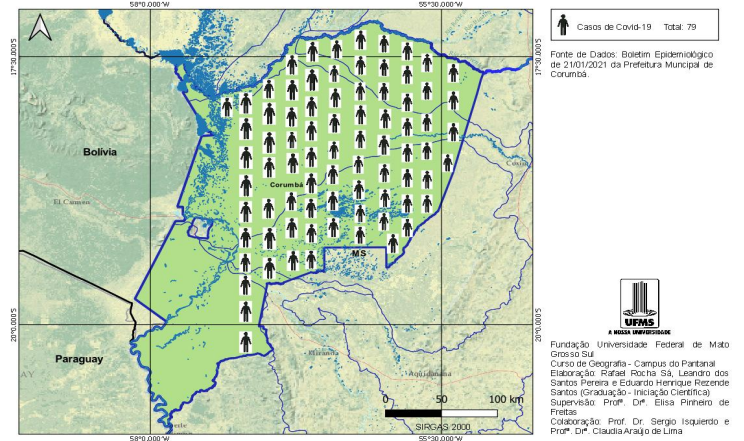

# BOLETIM COVID-19

## CORUMBÁ

MATO GROSSO DO SUL

ACOMPANHE AS ATUALIZAÇÕES OFICIAIS

<p><b>21</b> JANEIRO</p>	<b>NOVOS CASOS: 47</b>	
	<b>32133</b>	<b>100%</b>
	<b>NOTIFICADOS</b>	
	<b>24360</b>	<b>75.81%</b>
	<b>DESCARTADOS</b>	
	<b>31</b>	<b>0.1%</b>
	<b>SUSPEITOS</b>	
<b>7742</b>	<b>24.09%</b>	
<b>CONFIRMADOS</b>		
<b>7056</b>	<b>91.14%</b>	
<b>RECUPERADOS</b>		
<b>437</b>	<b>5.64%</b>	
<b>ATIVOS</b>		
<b>45</b>	<b>0.58%</b>	
<b>INTERNADOS-SRAG</b>		
<b>216</b>	<b>2.79%</b>	
<b>ÓBITOS</b>		

## MEDIDAS IMPORTANTES

### PARA CONTENÇÃO DA TRANSMISSIBILIDADE DO COVID-19, DEVERÃO SER ADOTADAS COMO MEDIDA NÃO FARMACOLÓGICA:

- O isolamento domiciliar da pessoa com sintomas respiratórios e das pessoas que residam no mesmo endereço, ainda que estejam assintomáticos, devendo permanecer em isolamento pelo período máximo de 14 (quatorze) dias.
- Considerar isolamento domiciliar voluntário de viajantes sem sintomas respiratórios por no mínimo 7 (sete) dias após chegada na cidade. Exceção áreas essenciais como saúde, segurança pública, abastecimento e transporte.
- Considera-se pessoa com sintomas respiratórios, a apresentação de tosse seca, dor de garganta, ou dificuldade respiratória, acompanhada ou não de febre, desde que seja confirmado por atestado médico.
- As pessoas com mais de 60 anos de idade, devem observar o distanciamento social, restringindo seus deslocamentos para realização de atividades estritamente necessárias, evitando transporte de utilização coletiva, viagens e eventos esportivos, artísticos, culturais, científicos, comerciais e religiosos e outros com concentração próxima de pessoas.
- Observância ao decreto municipal nº 2.287 de 17 de abril de 2020 em relação ao toque de recolher diário das 21h as 05h.
- Obrigatoriedade do uso de máscara facial, conforme Decreto N°2.300, em 5 de maio de 2020.

## NOTIFICAÇÃO DE CASO SUSPEITO

### NOTIFICAÇÃO IMEDIATA DE TODO CASO DE SRAG HOSPITALIZADO E ÓBITO POR SRAG, DEVENDO SER REALIZADA POR MEIO DOS TELEFONES:

\* **Vigilância Epidemiológica Municipal: (67) 3907-5443.**

\* **Gerência Técnica de Influenza e Doenças Respiratórias do Estado: (67) 3318-1831 (durante horário de expediente da SES).**

\* **PLANTÃO 24HS CIEVS: 98477-3435 (ligação e whatsapp).**

- Preencher a FICHA DE REGISTRO INDIVIDUAL – CASOS DE SÍNDROME RESPIRATÓRIA AGUDA GRAVE HOSPITALIZADOS e GAL (Gerenciamento de Ambiente Laboratorial), não havendo mais necessidade de preenchimento do sistema online RED CAP.
- NÃO devem ser notificados casos isolados de SG (Síndrome Gripal), com ou sem fator de risco para complicações pela doença.

#### DRIVE-THRU

Agendamento exclusivamente por telefone: 67 98472-8850/ 67 98467-4573 e 67 98473-2408 .

## CRITÉRIOS PARA CASO SUSPEITO DE DOENÇA PELO CORONAVÍRUS 2019 (COVID-19)

**Pacientes com Síndrome Respiratória Aguda Grave (SRAG):** Indivíduo hospitalizado com febre, mesmo que referida, acompanhada de tosse ou dor de garganta e que apresente dispneia. Devem ser notificados, de forma individual, todos os casos que atendam à definição de SRAG e óbitos por SRAG.

#### CASO CONFIRMADO DE DOENÇA PELO CORONAVÍRUS 2019 (COVID-19)

CRITÉRIO LABORATORIAL: Resultado positivo em RT-PCR, pelo protocolo Charité.

#### CASO DESCARTADO DE INFECÇÃO HUMANA PELO CORONAVÍRUS

Caso que apresente resultado laboratorial negativo para COVID-19 OU confirmação laboratorial para outro agente etiológico.

Resumo

Baixar PDF

+ Boletins