

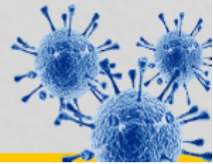

# BOLETIM COVID-19



**CORUMBÁ**  
MATO GROSSO DO SUL

ACOMPANHE AS ATUALIZAÇÕES OFICIAIS

ATUALIZADO EM: 13/01/2021 às 16:30 Hrs

## Notificados

SRAG <sup>1</sup>	1.044
Síndrome Gripal	3.988
Drive Thru (Swab)	10.099
Drive - Teste Rápido	5.328
Teste Rápido	8.014
Teste Prof. Saúde	1.931
Presídio	640
<b>TOTAL</b>	<b>31.044</b>

## Suspeitos

SRAG <sup>1</sup>	6
Síndrome Gripal	186
Drive Thru (Swab)	0
Drive - Teste Rápido	0
Teste Rápido	0
Teste Prof. Saúde	0
Presídio	0
<b>TOTAL</b>	<b>192</b>

## Descartados

SRAG <sup>1</sup>	604
Síndrome Gripal	2.033
Drive Thru (Swab)	7.217
Drive - Teste Rápido	3.943
Teste Rápido	7.701
Teste Prof. Saúde	1.788
Presídio	262
<b>TOTAL</b>	<b>23.548</b>

## Confirmados

SRAG <sup>1</sup>	434
Síndrome Gripal	1769
Drive Thru (Swab)	2882
Drive - Teste Rápido	1385
Teste Rápido	313
Prof. de Saúde	143
Presídio	378
<b>TOTAL</b>	<b>7.304</b>

## Óbitos

SRAG <sup>1</sup>	205
Síndrome Gripal	-
Drive Thru (Swab)	-
Drive - Teste Rápido	-
Teste Rápido	-
Prof. de Saúde	06
Presídio	-
<b>TOTAL</b>	<b>211</b>

\* Neste boletim constam os dados atualizados em tempo real, então poderá haver uma divergência com o Boletim do Estado que é atualizado pela manhã.

\*\*Devido à alteração no protocolo de testagem do Mistério da Saúde, todos os pacientes internados com Síndromes Respiratórias, mesmo sem contato com pessoa contaminada pelo Covid-19 estão sendo testadas pelo Laboratório Central do Estado. Este boletim também contempla os dados suspeitos de viajantes e de pessoas que tiveram contato com possíveis casos confirmados.

\*\*\*Valores Notificados do Drive Thru correspondem aos pacientes que compareceram para o exame.

<sup>1</sup> Síndrome Respiratória Aguda Grave (SRAG): número de notificação de casos de SRAG internados e óbitos.

## Curva Epidemiológica

Testes Realizados com 7304 Casos Confirmados

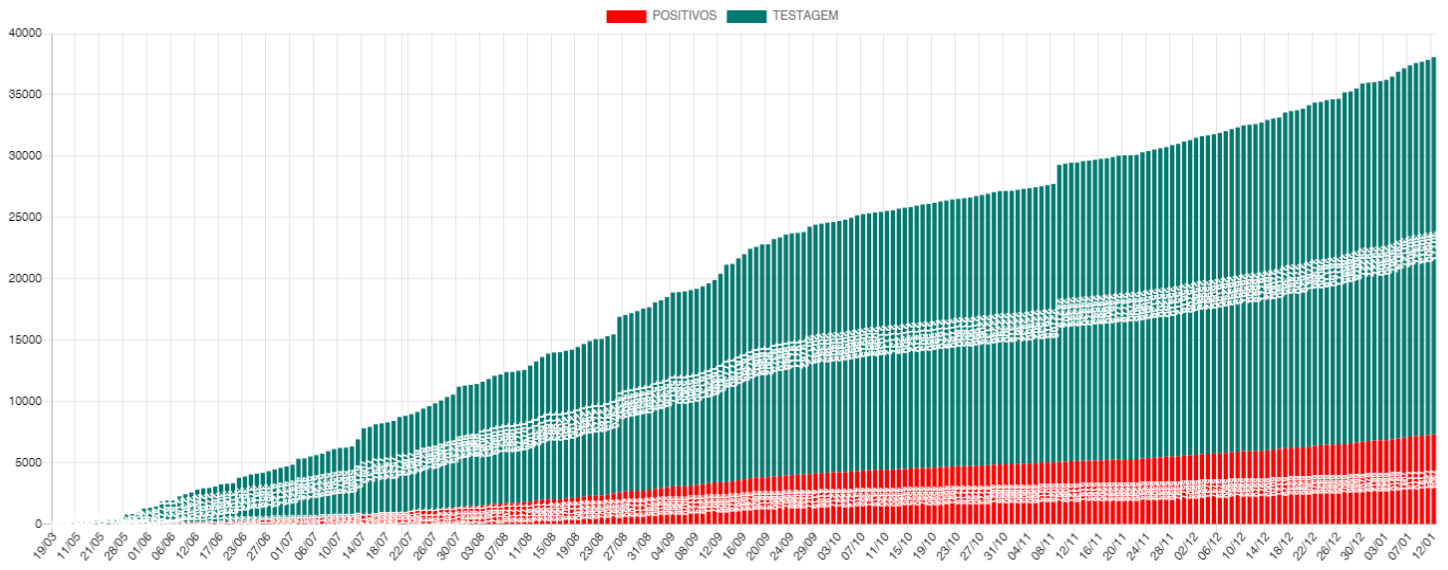

Média Móvel de Casos Positivos

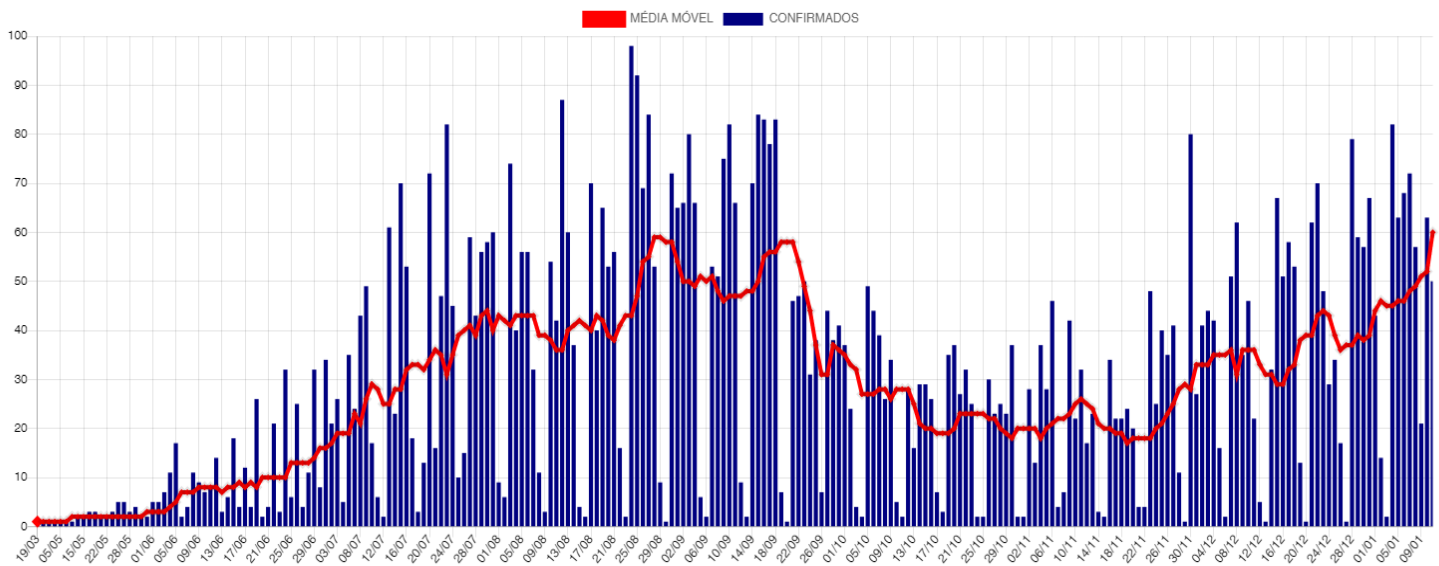

## Casos Ativos e Recuperados

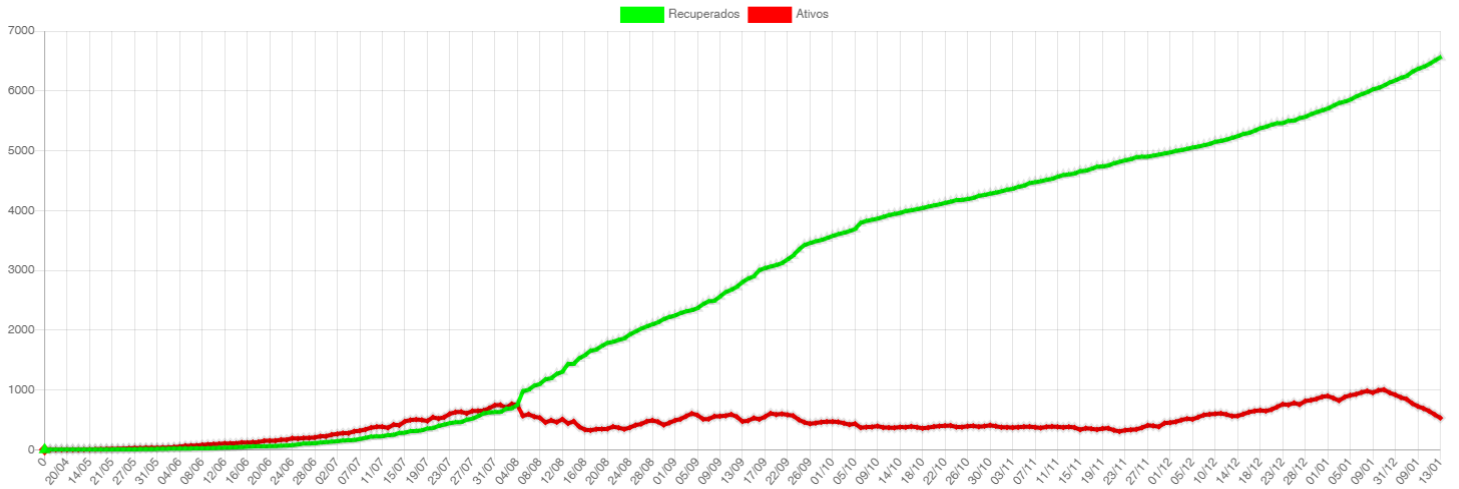

## Disponibilidade de Leitos

Bloco Hospitalar	Total de Vagas	Leitos Ocupados	Leitos Disponíveis	Pacientes Com VM	Pacientes Sem VM	Pacientes Positivos	Pacientes Suspeitos
SB7 - CTI COVID*	17	10	7	9	1	9	1
SB2 e SB3 - Leitos Clínicos	40	30	10	0	30	20	10
<b>Total</b>	<b>57</b>	<b>40</b>	<b>17</b>	<b>9</b>	<b>31</b>	<b>29</b>	<b>11</b>

\*Dos 17 leitos UTI disponíveis para COVID:

07 Leitos exclusivos CTI COVID estão Habilitados junto ao Ministério da Saúde.

10 Leitos exclusivos CTI COVID estão sendo Custeados pelo Município até a habilitação junto ao Ministério da Saúde.

CTI GERAL: 10 Leitos Habilitados.

### SB7 - CTI Exclusivos COVID-19

#### Taxa Ocupação

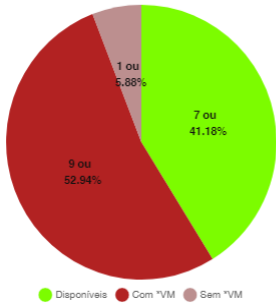

#### Casos Suspeitos e Confirmados:

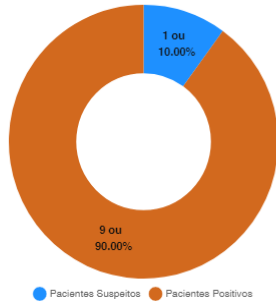

### SB2 e SB3 - Leitos Clínicos (Casos Moderados)

#### Taxa Ocupação

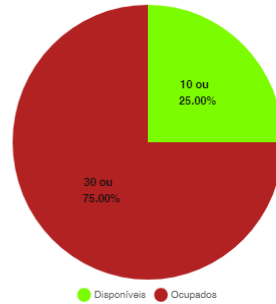

#### Casos Suspeitos e Confirmados:

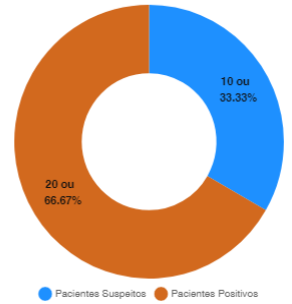

\*VM = Ventilação Mecânica

## Estatísticas dos Pacientes de COVID19

### Situação Clínica Atual dos Casos Positivos

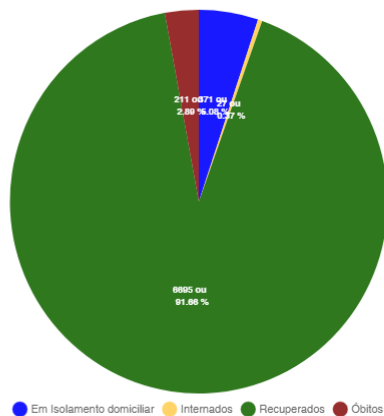

### Perfil dos Casos Positivos

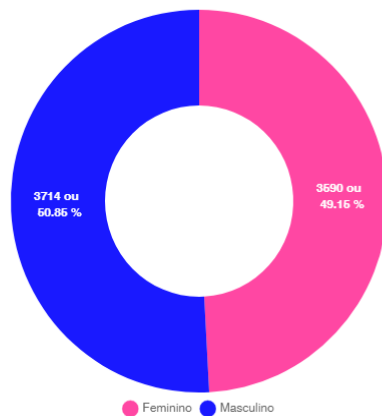

Positivos por Faixa Etária (%)

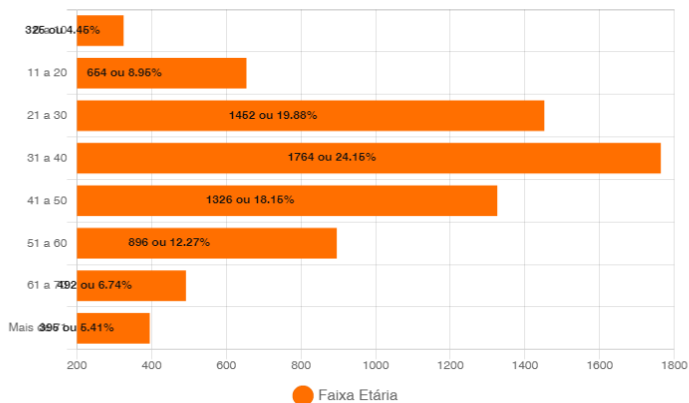

Positivos - Faixa Etária (%) por Sexo

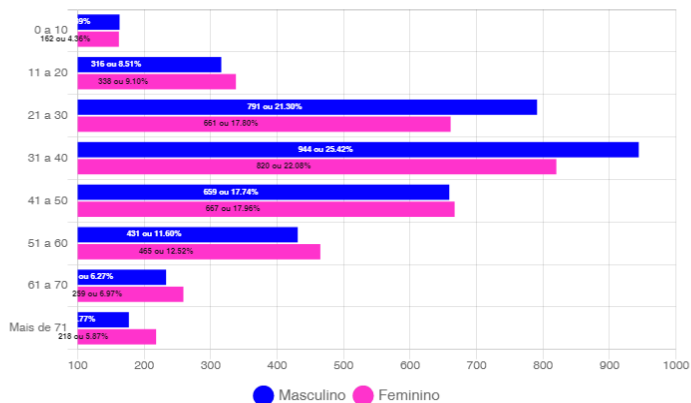

## Óbitos Confirmados

Mapa

Exibir 1 resultados por página

Pesquisar

Nº	Sexo	Idade	Notificação	Data Óbito	Comorbidades
211	M	84	08/12/2020	10/01/2021	Nada Relatado
210	F	79	22/12/2020	10/01/2021	Nada Relatado
209	F	69	01/01/2021	09/01/2021	Nada Relatado
208	F	80	17/12/2020	09/01/2021	Nada Relatado
207	M	70	31/12/2020	09/01/2021	Nada Relatado
206	F	81	29/12/2020	07/01/2021	Diabetes e Hipertensão
205	F	83	16/12/2020	07/01/2021	Nada Relatado
204	M	59	27/12/2020	05/01/2021	Diabetes e Hipertensão
203	F	47	25/12/2020	05/01/2021	Nada Relatado
202	M	82	05/01/2021	05/01/2021	Paciente Oncológico e Diabetes
201	M	82	18/12/2020	04/01/2021	Nada Relatado
200	F	45	08/12/2020	04/01/2021	Hipertensão
199	M	66	05/12/2020	03/01/2021	Paciente Oncológico - Próstata
198	M	93	29/12/2020	03/01/2021	Nada Relatado
197	M	79	21/12/2020	03/01/2021	Diabetes e Hipertensão

Mostrando de 1 até 15 de 211 registros

Anterior 1 2 3 4 5 ... 15 Próximo

Óbitos por Faixa Etária (%)

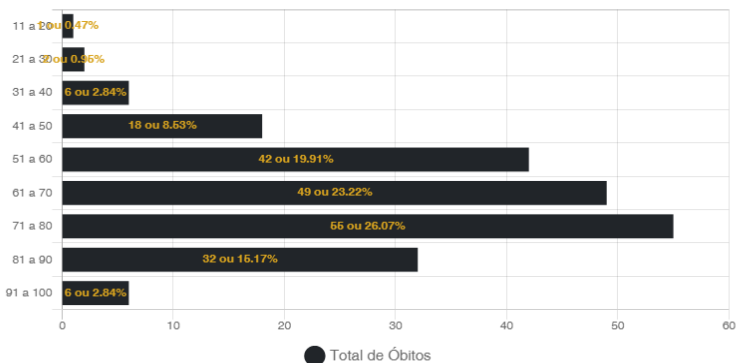

Óbitos por Data

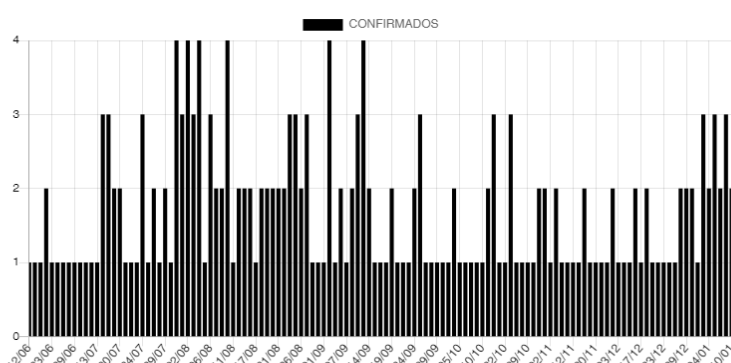

## Casos Positivos diários

Exibir 10 resultados por página

Pesquisar

Nº	Sexo	Idade	Notificação	Local/Contato	Situação
7304	F	22	11/01/2021	Transmissão comunitária	Em Isolamento domiciliar
7303	M	35	11/01/2021	Transmissão comunitária	Em Isolamento domiciliar
7302	F	63	11/01/2021	Transmissão comunitária	Em Isolamento domiciliar
7301	F	29	11/01/2021	Transmissão comunitária	Em Isolamento domiciliar
7300	F	41	11/01/2021	Transmissão comunitária	Em Isolamento domiciliar
7299	F	28	11/01/2021	Transmissão comunitária	Em Isolamento domiciliar
7298	M	22	11/01/2021	Transmissão comunitária	Em Isolamento domiciliar
7297	F	49	11/01/2021	Transmissão comunitária	Em Isolamento domiciliar
7296	M	35	11/01/2021	Transmissão comunitária	Em Isolamento domiciliar
7295	F	27	11/01/2021	Transmissão comunitária	Em Isolamento domiciliar

Mostrando de 1 até 10 de 609 registros

Anterior 1 2 3 4 5 ... 61 Próximo

### BAIRROS COM CASOS CONFIRMADOS DE COVID-19 EM CORUMBÁ ATÉ 13/01/2021

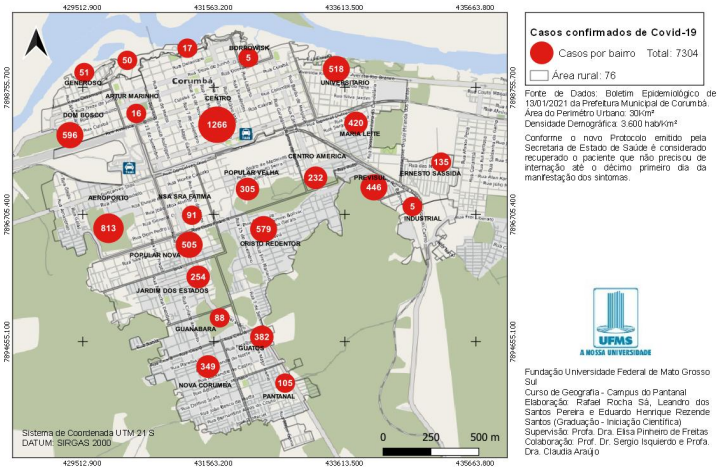

### BAIRROS COM CASOS RECUPERADOS DE COVID-19 EM CORUMBÁ ATÉ 13/01/2021

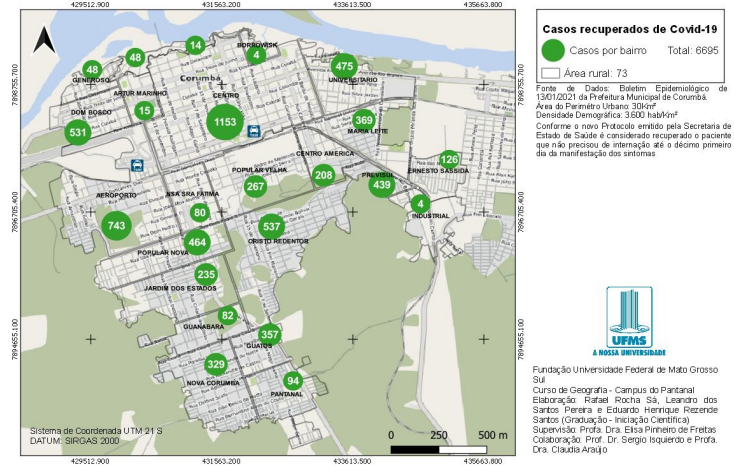

### BAIRROS COM ÓBITOS CONFIRMADOS POR COVID-19 EM CORUMBÁ ATÉ 13/01/2021

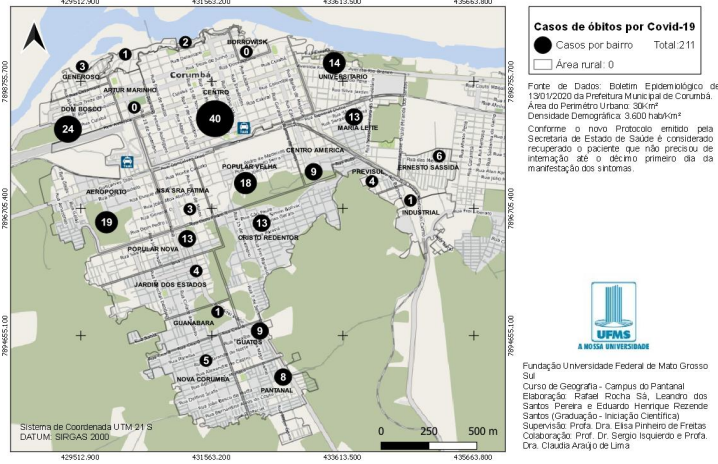

### CASOS CONFIRMADOS DE COVID-19 NA ÁREA RURAL DO MUNICÍPIO DE CORUMBÁ ATÉ 13/01/2021

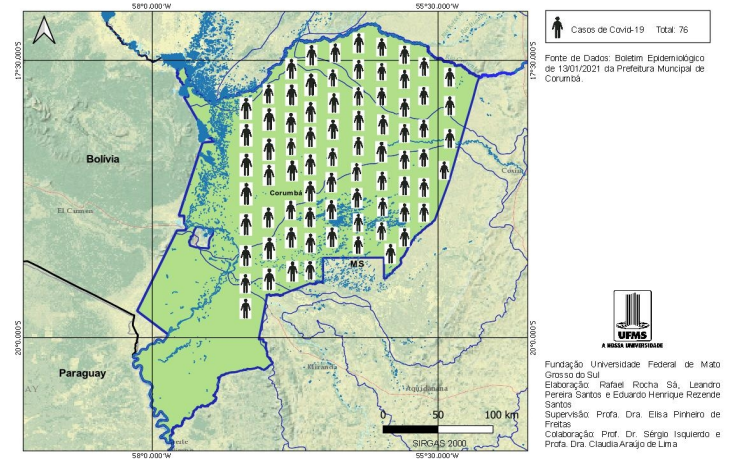

# BOLETIM COVID-19

CORUMBÁ MATO GROSSO DO SUL

ACOMPANHE AS ATUALIZAÇÕES OFICIAIS

	<b>NOVOS CASOS: 70</b>	
	<b>31044</b> 100%	<b>NOTIFICADOS</b>
	<b>23548</b> 75.85%	<b>DESCARTADOS</b>
	<b>192</b> 0.62%	<b>SUSPEITOS</b>
	<b>7304</b> 23.53%	<b>CONFIRMADOS</b>
	<b>6695</b> 91.66%	<b>RECUPERADOS</b>
	<b>371</b> 5.08%	<b>ATIVOS</b>
<b>40</b> 0.55%	<b>INTERNADOS-SRAG</b>	
<b>211</b> 2.89%	<b>ÓBITOS</b>	

## MEDIDAS IMPORTANTES

### PARA CONTENÇÃO DA TRANSMISSIBILIDADE DO COVID-19, DEVERÃO SER ADOTADAS COMO MEDIDA NÃO FARMACOLÓGICA:

- O isolamento domiciliar da pessoa com sintomas respiratórios e das pessoas que residam no mesmo endereço, ainda que estejam assintomáticos, devendo permanecer em isolamento pelo período máximo de 14 (quatorze) dias.
- Considerar isolamento domiciliar voluntário de viajantes sem sintomas respiratórios por no mínimo 7 (sete) dias após chegada na cidade. Exceção áreas essenciais como saúde, segurança pública, abastecimento e transporte.
- Considera-se pessoa com sintomas respiratórios, a apresentação de tosse seca, dor de garganta, ou dificuldade respiratória, acompanhada ou não de febre, desde que seja confirmado por atestado médico.
- As pessoas com mais de 60 anos de idade, devem observar o distanciamento social, restringindo seus deslocamentos para realização de atividades estritamente necessárias, evitando transporte de utilização coletiva, viagens e eventos esportivos, artísticos, culturais, científicos, comerciais e religiosos e outros com concentração próxima de pessoas.
- Observância ao decreto municipal nº 2.287 de 17 de abril de 2020 em relação ao toque de recolher diário das 21h as 05h.
- Obrigatoriedade do uso de máscara facial, conforme Decreto N°2.300, em 5 de maio de 2020.

## NOTIFICAÇÃO DE CASO SUSPEITO

### NOTIFICAÇÃO IMEDIATA DE TODO CASO DE SRAG HOSPITALIZADO E ÓBITO POR SRAG, DEVENDO SER REALIZADA POR MEIO DOS TELEFONES:

\* **Vigilância Epidemiológica Municipal: (67) 3907-5443.**

\* **Gerência Técnica de Influenza e Doenças Respiratórias do Estado: (67) 3318-1831 (durante horário de expediente da SES).**

\* **PLANTÃO 24HS CIEVS: 98477-3435 (ligação e whatsapp).**

- Preencher a FICHA DE REGISTRO INDIVIDUAL – CASOS DE SÍNDROME RESPIRATÓRIA AGUDA GRAVE HOSPITALIZADOS e GAL (Gerenciamento de Ambiente Laboratorial), não havendo mais necessidade de preenchimento do sistema online RED CAP.
- NÃO devem ser notificados casos isolados de SG (Síndrome Gripal), com ou sem fator de risco para complicações pela doença.

#### DRIVE-THRU

Agendamento exclusivamente por telefone: 67 98472-8850/ 67 98467-4573 e 67 98473-2408 .

## CRITÉRIOS PARA CASO SUSPEITO DE DOENÇA PELO CORONAVÍRUS 2019 (COVID-19)

**Pacientes com Síndrome Respiratória Aguda Grave (SRAG):** Indivíduo hospitalizado com febre, mesmo que referida, acompanhada de tosse ou dor de garganta e que apresente dispneia. Devem ser notificados, de forma individual, todos os casos que atendam à definição de SRAG e óbitos por SRAG.

#### CASO CONFIRMADO DE DOENÇA PELO CORONAVÍRUS 2019 (COVID-19)

CRITÉRIO LABORATORIAL: Resultado positivo em RT-PCR, pelo protocolo Charité.

#### CASO DESCARTADO DE INFECÇÃO HUMANA PELO CORONAVÍRUS

Caso que apresente resultado laboratorial negativo para COVID-19 OU confirmação laboratorial para outro agente etiológico.

Resumo

Baixar PDF

+ Boletins