

BOLETIM COVID-19

CORUMBÁ
MATO GROSSO DO SUL

ACOMPANHE AS ATUALIZAÇÕES OFICIAIS

ATUALIZADO EM: 10/02/2021 às 13:00 Hrs

Notificados

SRAG ¹	1.181
Síndrome Grippal	4.830
Drive Thru (Swab)	11.787
Drive - Teste Rápido	6.341
Teste Rápido	8.014
Teste Prof. Saúde	1.931
Presídio	640
TOTAL	34.724

Suspeitos

SRAG ¹	9
Síndrome Grippal	24
Drive Thru (Swab)	0
Drive - Teste Rápido	0
Teste Rápido	0
Teste Prof. Saúde	0
Presídio	0
TOTAL	33

Descartados

SRAG ¹	658
Síndrome Grippal	2.698
Drive Thru (Swab)	8.259
Drive - Teste Rápido	4.552
Teste Rápido	7.656
Teste Prof. Saúde	1.784
Presídio	262
TOTAL	25.869

Confirmados

SRAG ¹	514
Síndrome Grippal	2108
Drive Thru (Swab)	3528
Drive - Teste Rápido	1789
Teste Rápido	358
Prof. de Saúde	147
Presídio	378
TOTAL	8.822

Óbitos

SRAG ¹	237
Síndrome Grippal	-
Drive Thru (Swab)	-
Drive - Teste Rápido	-
Teste Rápido	-
Prof. de Saúde	06
Presídio	-
TOTAL	243

* Neste boletim constam os dados atualizados em tempo real, então poderá haver uma divergência com o Boletim do Estado que é atualizado pela manhã.

**Devido à alteração no protocolo de testagem do Mistério da Saúde, todos os pacientes internados com Síndromes Respiratórias, mesmo sem contato com pessoa contaminada pelo Covid-19 estão sendo testadas pelo Laboratório Central do Estado. Este boletim também contempla os dados suspeitos de viajantes e de pessoas que tiveram contato com possíveis casos confirmados.

***Valores Notificados do Drive Thru correspondem aos pacientes que compareceram para o exame.

¹ Síndrome Respiratória Aguda Grave (SRAG): número de notificação de casos de SRAG internados e óbitos.

Curva Epidemiológica

Testes Realizados com 8822 Casos Confirmados

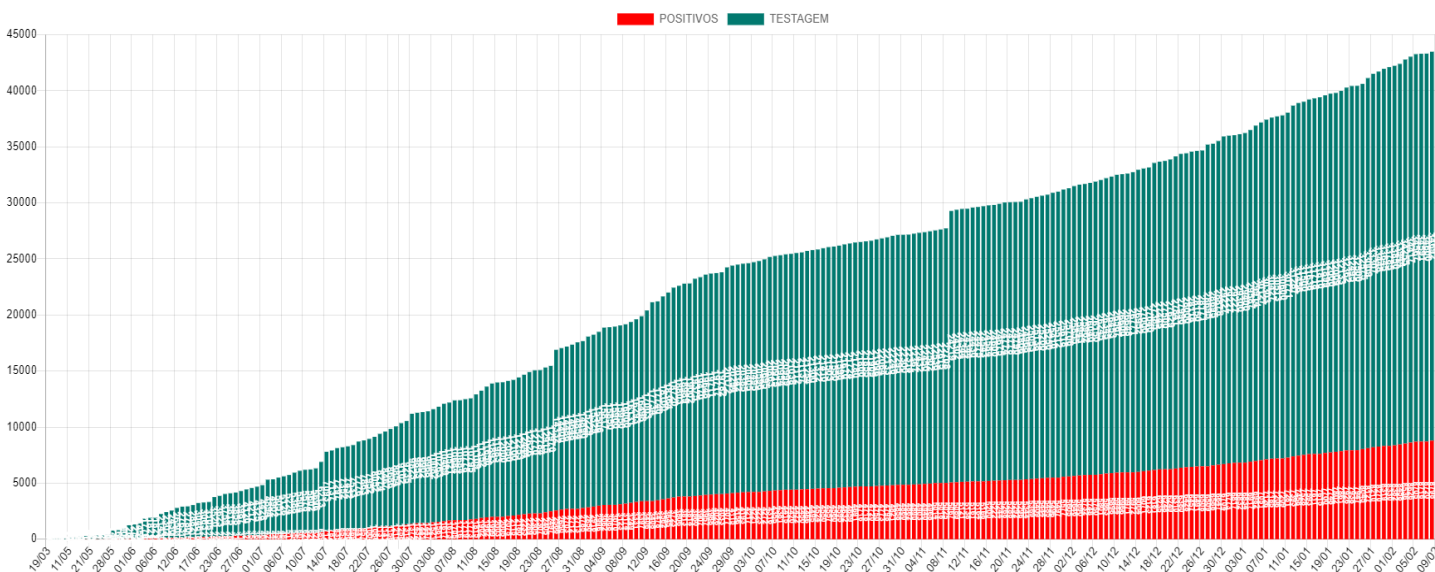

Média Móvel de Casos Positivos

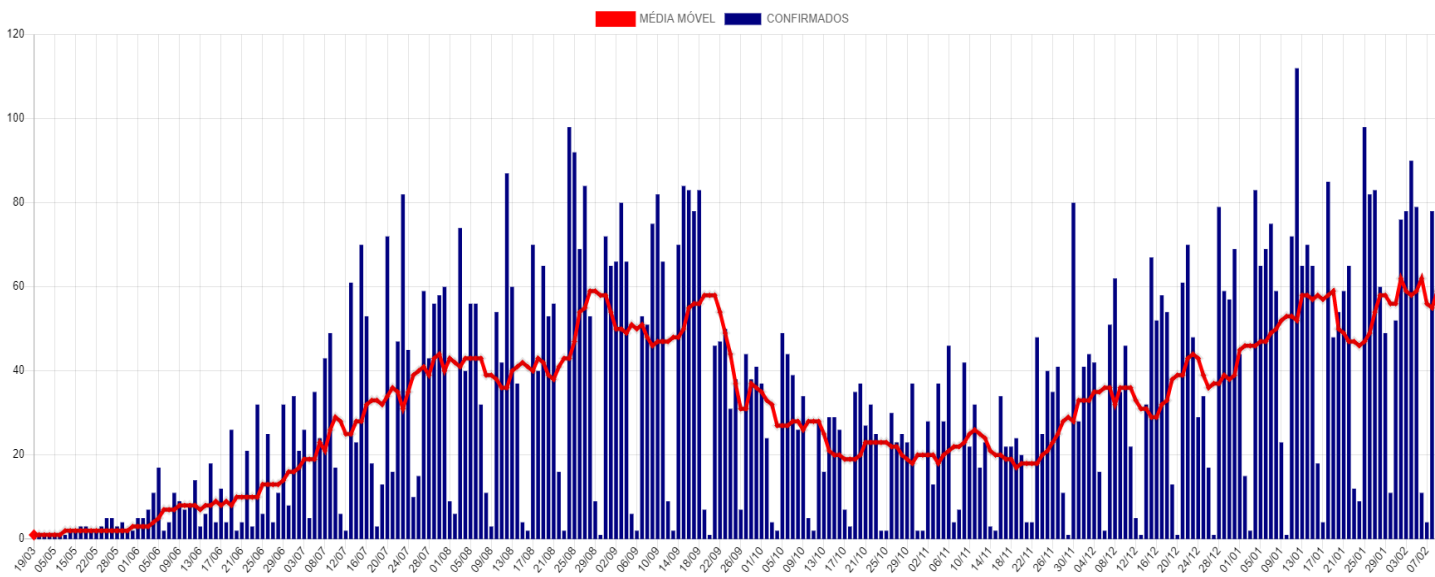

Casos Ativos e Recuperados

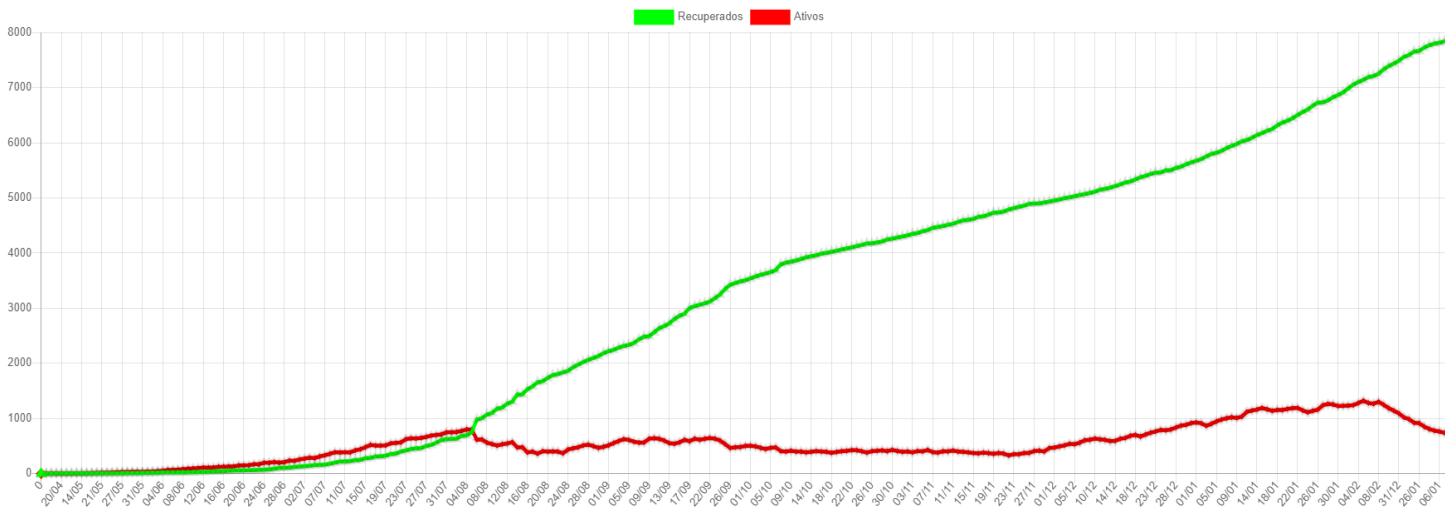

Disponibilidade de Leitos

Bloco Hospitalar	Total de Vagas	Leitos Ocupados	Leitos Disponíveis	Pacientes Com VM	Pacientes Sem VM	Pacientes Positivos	Pacientes Suspeitos
SB7 - CTI COVID*	17	9	8	9	0	11	-2
SB2 e SB3 - Leitos Clínicos	40	18	22	0	18	9	9
Total	57	27	30	9	18	20	7

*Dos 17 leitos UTI disponíveis para COVID:

07 Leitos exclusivos CTI COVID estão Habilitados junto ao Ministério da Saúde.
 10 Leitos exclusivos CTI COVID estão sendo Custeados pelo Município até a habilitação junto ao Ministério da Saúde.
 CTI GERAL: 10 Leitos Habilitados.

SB7 - CTI Exclusivos COVID-19

Taxa Ocupação

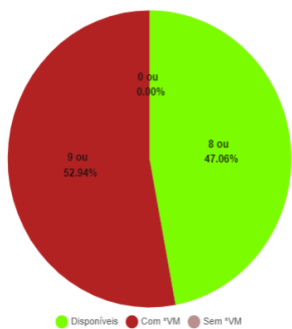

Casos Suspeitos e Confirmados:

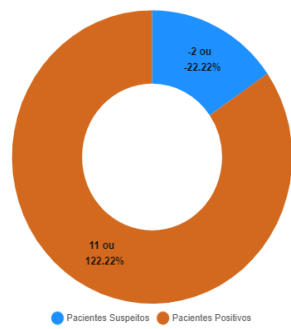

SB2 e SB3 - Leitos Clínicos (Casos Moderados)

Taxa Ocupação

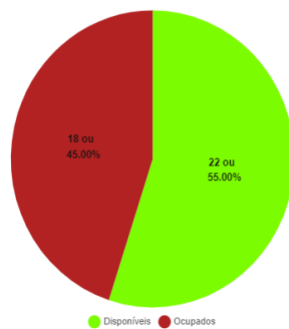

Casos Suspeitos e Confirmados:

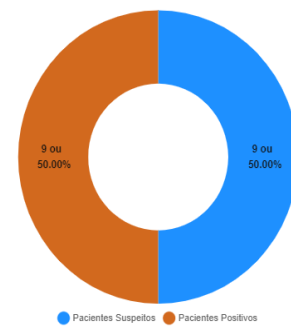

*VM = Ventilação Mecânica

Estatísticas dos Pacientes de COVID19

Situação Clínica Atual dos Casos Positivos

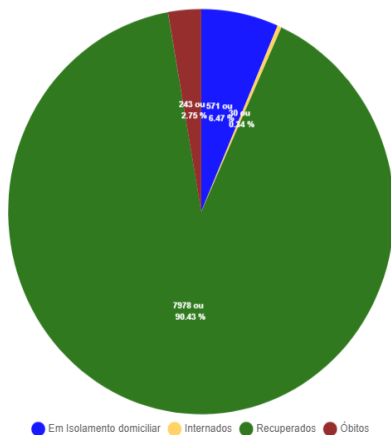

Perfil dos Casos Positivos

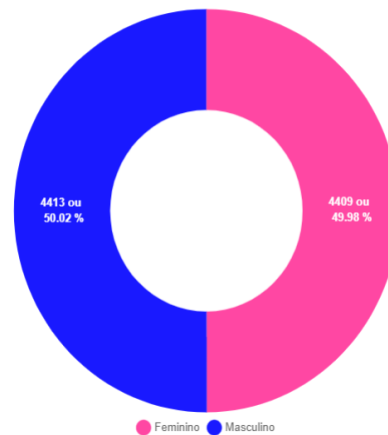

Positivos por Faixa Etária (%)

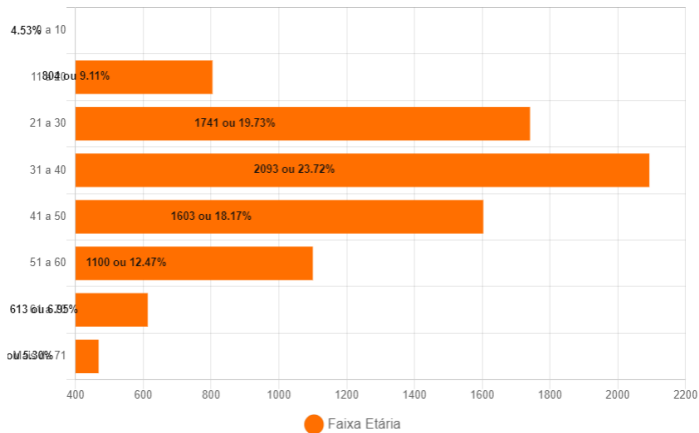

Positivos - Faixa Etária (%) por Sexo

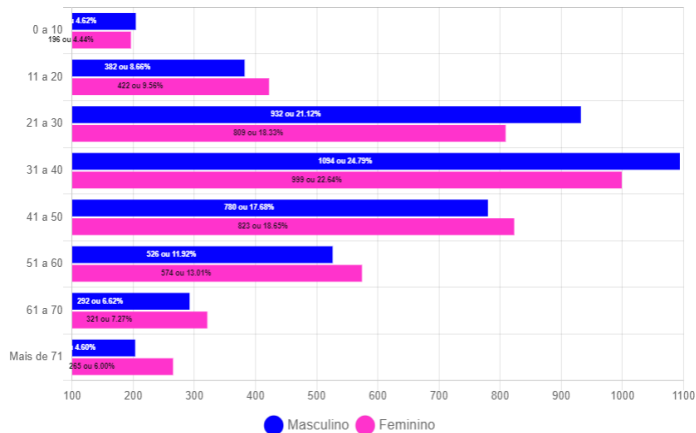

Óbitos Confirmados

Mapa

Exibir resultados por página

Pesquisar

Nº	Sexo	Idade	Notificação	Data Óbito	Comorbidades
243	M	57	25/01/2021	09/02/2021	*Doença Neurológica Crônica
242	F	44	06/02/2021	07/02/2021	Obesidade e Hipertensão
241	M	77	28/12/2020	07/02/2021	Nada Relatado
240	M	65	03/02/2021	07/02/2021	Nada Relatado
239	F	66	04/02/2021	07/02/2021	Nada Relatado
238	F	63	03/02/2021	07/02/2021	Doença Cardiovascular Crônica e Diabetes
237	F	73	26/01/2021	07/02/2021	Doença Cardiovascular Crônica e Obesidade
236	F	72	01/02/2021	06/02/2021	Diabetes e Hipertensão
235	M	60	20/01/2021	05/02/2021	Doença cardiovascular crônica e Hipertensão
234	F	72	22/01/2021	03/02/2021	Diabetes
233	F	66	25/01/2021	02/02/2021	Diabetes e Doença cardiovascular crônica
232	F	55	26/01/2021	01/02/2021	Doença Cardiovascular Crônica e Diabetes
231	M	77	14/01/2021	31/01/2021	Nada Relatado
230	F	75	17/01/2021	30/01/2021	Hipertensão
229	F	50	28/01/2021	28/01/2021	Doença Cardiovascular Crônica e Diabetes

Mostrando de 1 até 15 de 243 registros

Anterior 1 2 3 4 5 ... 17 Próximo

Óbitos por Faixa Etária (%)

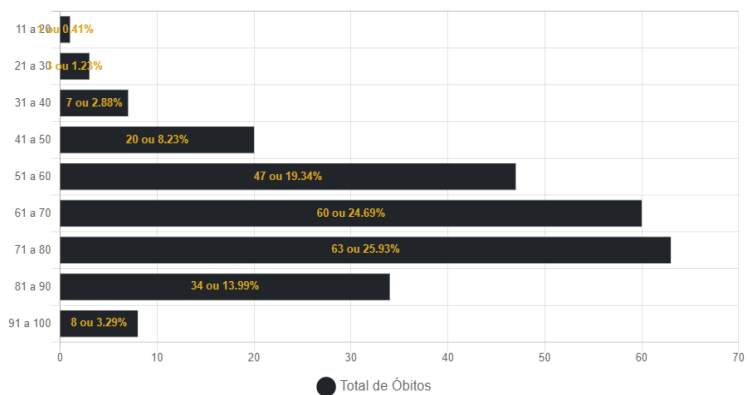

Óbitos por Data

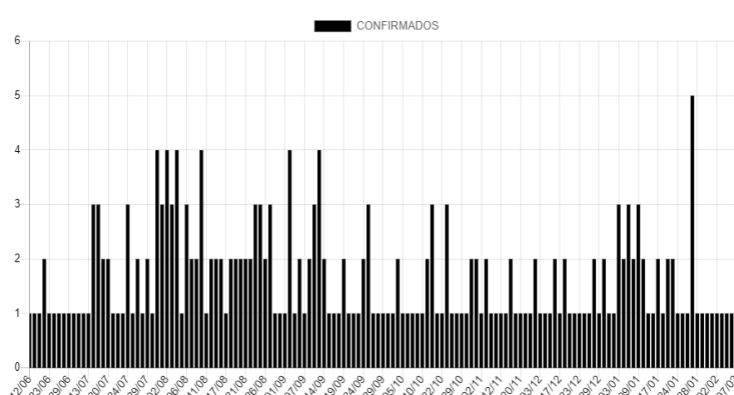

Casos Positivos diários

Exibir resultados por página

Pesquisar

Nº	Sexo	Idade	Notificação	Local/Contato	Situação
8822	M	79	07/02/2021	Transmissão comunitária	internado - leito clínico
8820	M	41	29/01/2021	Transmissão comunitária	internado - leito clínico
8819	M	39	20/01/2021	Transmissão comunitária	internado - leito clínico
8818	M	43	02/02/2021	Transmissão comunitária	internado - leito clínico
8817	F	97	05/02/2021	Transmissão comunitária	internado - leito clínico
8816	F	62	20/01/2021	Transmissão comunitária	internado - leito clínico
8814	M	72	29/01/2021	Transmissão comunitária	internado - cti
8811	M	50	25/01/2021	Transmissão comunitária	internado - leito clínico
8810	M	59	29/01/2021	Transmissão comunitária	internado - leito clínico
8807	M	66	25/01/2021	Transmissão comunitária	internado - cti

Mostrando de 1 até 10 de 844 registros

Anterior 1 2 3 4 5 ... 85 Próximo

CASOS CONFIRMADOS DE COVID-19 POR BAIRRO EM CORUMBÁ ATÉ 10/02/2021

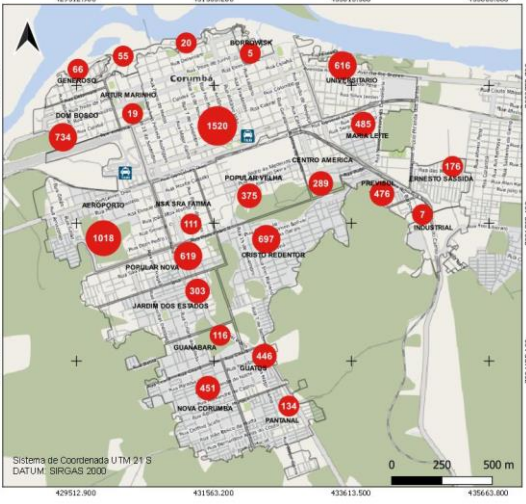

Casos confirmados de Covid-19
 ● Casos por bairro Total: 8822
 □ Área rural: 84

Fonte de Dados: Boletim Epidemiológico de 10/02/2021 da Prefeitura Municipal de Corumbá. Área do Perímetro Urbano: 30km². Densidade Demográfica: 3.600 hab/km².

Conforme o novo Protocolo emitido pela Secretaria de Estado de Saúde é considerado recuperado o paciente que não precisou de internação até o décimo primeiro dia da manifestação dos sintomas.

UFMS
 A NOSSA UNIVERSIDADE

Fundação Universidade Federal de Mato Grosso Sul
 Curso de Geografia - Campus do Pantanal
 Elaboração: Rafael Rocha Sá, Leandro dos Santos Pereira e Eduardo Henrique Rezende Santos (Graduação - Iniciação Científica)
 Supervisão: Prof.ª Dr.ª Elza Pinheiro de Freitas
 Colaboração: Prof. Dr. Sérgio Isquero e Prof.ª Dr.ª Claudia Araújo de Lima

BAIRROS COM ÓBITOS CONFIRMADOS POR COVID-19 EM CORUMBÁ ATÉ 10/02/2021

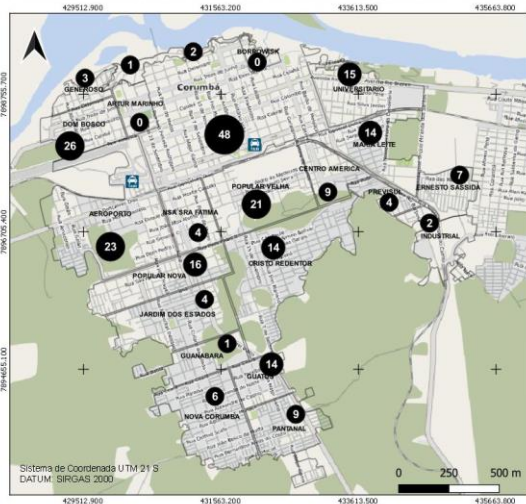

Casos de óbitos por Covid-19
 ● Casos por bairro Total: 243
 □ Área rural: 0

Fonte de Dados: Boletim Epidemiológico de 10/02/2021 da Prefeitura Municipal de Corumbá. Área do Perímetro Urbano: 30km². Densidade Demográfica: 3.600 hab/km².

Conforme o novo Protocolo emitido pela Secretaria de Estado de Saúde é considerado recuperado o paciente que não precisou de internação até o décimo primeiro dia da manifestação dos sintomas.

UFMS
 A NOSSA UNIVERSIDADE

Fundação Universidade Federal de Mato Grosso Sul
 Curso de Geografia - Campus do Pantanal
 Elaboração: Rafael Rocha Sá, Leandro dos Santos Pereira e Eduardo Henrique Rezende Santos (Graduação - Iniciação Científica)
 Supervisão: Prof.ª Dr.ª Elza Pinheiro de Freitas
 Colaboração: Prof. Dr. Sérgio Isquero e Prof.ª Dr.ª Claudia Araújo de Lima

CASOS RECUPERADOS* DE COVID-19 POR BAIRRO EM CORUMBÁ ATÉ 10/02/2021

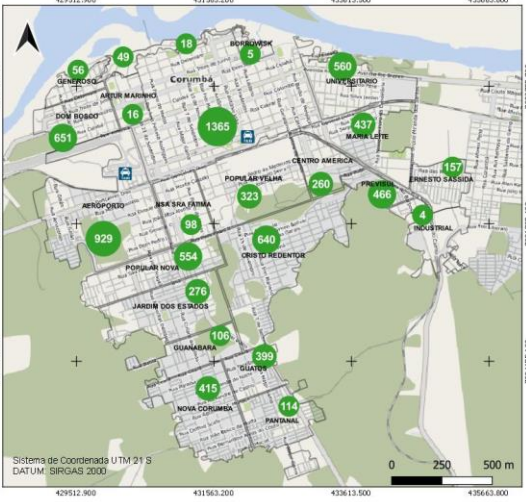

Casos recuperados de Covid-19
 ● Casos por bairro Total: 7978
 □ Área rural: 80

Fonte de Dados: Boletim Epidemiológico de 10/02/2021 da Prefeitura Municipal de Corumbá. Área do Perímetro Urbano: 30km². Densidade Demográfica: 3.600 hab/km².

Conforme o novo Protocolo emitido pela Secretaria de Estado de Saúde é considerado recuperado o paciente que não precisou de internação até o décimo primeiro dia da manifestação dos sintomas.
 *Casos recuperados estão sujeitos a reinfectões em decorrência das variantes do Sars-Cov-2 (coronavírus).

UFMS
 A NOSSA UNIVERSIDADE

Fundação Universidade Federal de Mato Grosso Sul
 Curso de Geografia - Campus do Pantanal
 Elaboração: Rafael Rocha Sá, Leandro dos Santos Pereira e Eduardo Henrique Rezende Santos (Graduação - Iniciação Científica)
 Supervisão: Prof.ª Dr.ª Elza Pinheiro de Freitas
 Colaboração: Prof. Dr. Sérgio Isquero e Prof.ª Dr.ª Claudia Araújo de Lima

CASOS EM ISOLAMENTO DOMICILIAR POR BAIRRO EM CORUMBÁ ATÉ 10/02/2021

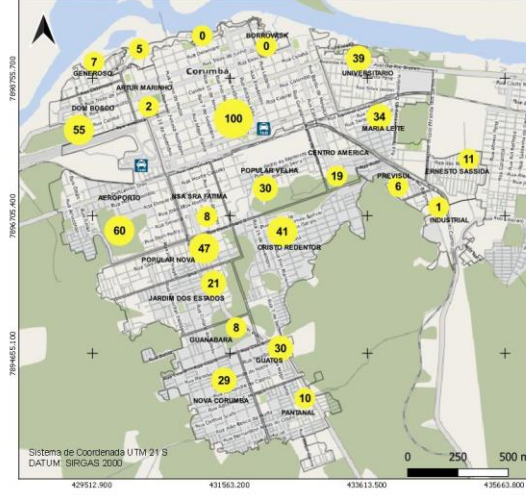

Casos ativos de Covid-19
 ● Casos por bairro Total: 568
 □ Área rural: 03

Fonte de Dados: Boletim Epidemiológico de 10/02/2021 da Prefeitura Municipal de Corumbá. Área do Perímetro Urbano: 30km². Densidade Demográfica: 3.600 hab/km².

Conforme o novo Protocolo emitido pela Secretaria de Estado de Saúde é considerado recuperado o paciente que não precisou de internação até o décimo primeiro dia da manifestação dos sintomas.

UFMS
 A NOSSA UNIVERSIDADE

Fundação Universidade Federal de Mato Grosso Sul
 Curso de Geografia - Campus do Pantanal
 Elaboração: Rafael Rocha Sá, Leandro dos Santos Pereira e Eduardo Henrique Rezende Santos (Graduação - Iniciação Científica)
 Supervisão: Prof.ª Dr.ª Elza Pinheiro de Freitas
 Colaboração: Prof. Dr. Sérgio Isquero e Prof.ª Dr.ª Claudia Araújo de Lima

BOLETIM COVID-19

CORUMBÁ MATO GROSSO DO SUL

ACOMPANHE AS ATUALIZAÇÕES OFICIAIS

<p>10 FEVEREIRO</p>	NOVOS CASOS: 83	
	34724 100%	NOTIFICADOS
	25869 74.5%	DESCARTADOS
	33 0.1%	SUSPEITOS
	8822 25.41%	CONFIRMADOS
	7978 90.43%	RECUPERADOS
	571 6.47%	ATIVOS
	27 0.31%	INTERNADOS-SRAG
	243 2.75%	ÓBITOS

MEDIDAS IMPORTANTES

PARA CONTENÇÃO DA TRANSMISSIBILIDADE DO COVID-19, DEVERÃO SER ADOTADAS COMO MEDIDA NÃO FARMACOLÓGICA:

- O isolamento domiciliar da pessoa com sintomas respiratórios e das pessoas que residam no mesmo endereço, ainda que estejam assintomáticos, devendo permanecer em isolamento pelo período máximo de 14 (quatorze) dias.
- Considerar isolamento domiciliar voluntário de viajantes sem sintomas respiratórios por no mínimo 7 (sete) dias após chegada na cidade. Exceção áreas essenciais como saúde, segurança pública, abastecimento e transporte.
- Considera-se pessoa com sintomas respiratórios, a apresentação de tosse seca, dor de garganta, ou dificuldade respiratória, acompanhada ou não de febre, desde que seja confirmado por atestado médico.
- As pessoas com mais de 60 anos de idade, devem observar o distanciamento social, restringindo seus deslocamentos para realização de atividades estritamente necessárias, evitando transporte de utilização coletiva, viagens e eventos esportivos, artísticos, culturais, científicos, comerciais e religiosos e outros com concentração próxima de pessoas.
- Observância ao decreto municipal nº 2.287 de 17 de abril de 2020 em relação ao toque de recolher diário das 21h as 05h.
- Obrigatoriedade do uso de máscara facial, conforme Decreto N°2.300, em 5 de maio de 2020.

NOTIFICAÇÃO DE CASO SUSPEITO

NOTIFICAÇÃO IMEDIATA DE TODO CASO DE SRAG HOSPITALIZADO E ÓBITO POR SRAG, DEVENDO SER REALIZADA POR MEIO DOS TELEFONES:

* **Vigilância Epidemiológica Municipal:** (67) 3907-5443.

* **Gerência Técnica de Influenza e Doenças Respiratórias do Estado:** (67) 3318-1831 (durante horário de expediente da SES).

* **PLANTÃO 24HS CIEVS:** 98477-3435 (ligação e whatsapp).

- Preencher a FICHA DE REGISTRO INDIVIDUAL – CASOS DE SÍNDROME RESPIRATÓRIA AGUDA GRAVE HOSPITALIZADOS e GAL (Gerenciamento de Ambiente Laboratorial), não havendo mais necessidade de preenchimento do sistema online RED CAP.
- NÃO devem ser notificados casos isolados de SG (Síndrome Gripal), com ou sem fator de risco para complicações pela doença.

DRIVE-THRU

Agendamento exclusivamente por telefone: 67 98472-8850/ 67 98467-4573 e 67 98473-2408 .

CRITÉRIOS PARA CASO SUSPEITO DE DOENÇA PELO CORONAVÍRUS 2019 (COVID-19)

Pacientes com Síndrome Respiratória Aguda Grave (SRAG): Indivíduo hospitalizado com febre, mesmo que referida, acompanhada de tosse ou dor de garganta e que apresente dispneia. Devem ser notificados, de forma individual, todos os casos que atendam à definição de SRAG e óbitos por SRAG.

CASO CONFIRMADO DE DOENÇA PELO CORONAVÍRUS 2019 (COVID-19)

CRITÉRIO LABORATORIAL: Resultado positivo em RT-PCR, pelo protocolo Charité.

CASO DESCARTADO DE INFECÇÃO HUMANA PELO CORONAVÍRUS

Caso que apresente resultado laboratorial negativo para COVID-19 OU confirmação laboratorial para outro agente etiológico.

Resumo

Baixar PDF

+ Boletins